

Nr zlecenia DEKRA: BZLeasingC/CENTA/09228/16/02/18  
Nr zlecenia/szkody: BWB/00008/2012  
Data zlecenia: 18-02-2016

**DEKRA Polska - Centrala**  
02-697 Warszawa, ul. Rzymowskiego 28  
tel. (22) 577 36 12, faks (22) 577 36 36

**Zleceniodawca:**  
Arkadiusz Cenkiem  
Centa



Rzecznawca: **Jarosław Nowotny**  
ZRSMiU (P) Automobilklub Nowy Świat Sp. z o.o. o/ Poznań

## Ekspertyza techniczna

Zakres ekspertyzy  
Kod ekspertyzy

Wycena wartości pojazdu  
BZR(W)--WPO(S), WP

Nr zlecenia DEKRA  
Nr szkody / zlec. zew.  
Data zlecenia

BZLeasingC/CENTA/09228/16/02/18  
BWB/00008/2012  
18-02-2016

Zleceniodawca

Arkadiusz Cenkiem  
Centa

Grupa obiektów (Eurotax)  
Producent  
Model/typ/wersja

samochody osobowe  
OPEL  
Corsa D Hatchback 10-15, Corsa 1.0 12V Essentia

Nr rejestracyjny  
VIN

PO 560TK  
W0L0SDL68B4407640

Data oględzin  
Miejsce oględzin

2016-02-18  
WIELKOPOLSKIE, 62-081 Przeźmierowo,  
Przeźmierowo, Kamienna 23 Wysogotowo

### Zestawienie wyników

**Wartość obiektu netto (sprzedaż)<sup>1</sup> ..... 10 500 zł**

**Dane pojazdu**

Grupa obiektów (Eurotax) Kod EC (Eurotax)	samochody osobowe 0090269
Producent Model Typ/wersja	OPEL Corsa D Hatchback 10-15 Corsa 1.0 12V Essentia
Rodzaj nadwozia Liczba drzwi/liczba miejsc	hatchback 5/5
Masa własna [kg] Dopuszczalna masa całkowita [kg] Rozstaw osi 1/2	1088 1585 2511
Rodzaj silnika Układ oczyszczania spalin Pojemność silnika [ccm] Moc silnika [KM/kW] Skrzynia biegów	z zapłonem iskrowym katalizator trójdrożny 998 65/48 M 5-biegowa
Nr rejestracyjny VIN	PO 560TK W0L0SDL68B4407640
Data 1. rejestracji Data nast. bad. techn. Rok produkcji	09-01-2012 09-01-2017 2011 (rok produkcji został zweryfikowany z zewnętrzną bazą danych)
Stan licznika [km]	128 971 (odczytany)
Kolor nadwozia/rodzaj powłoki	srebrny/2-warstwowy metalizowany

Ogumienie

Oś	Koło	Producent, typ	Rozmiar	Zużycie
przednia	prawe	Achilles, Winter 101	185/70 R14 88T	30 %
	lewe	Achilles, Winter 101	185/70 R14 88T	30 %
tylna	prawe	Achilles, Winter 101	185/70 R14 88T	30 %
	lewe	Achilles, Winter 101	185/70 R14 88T	30 %

Wyposażenie standardowe wg Eurotax

- |   |  |
|---|--|
| 1. ABS  | 9. Lusterka boczne regulowane elektrycznie                         |
| 2. Airbag kierowcy i pasażera                                     | 10. Lusterka boczne w kolorze nadwozia                             |
| 3. Felgi stalowe 14 z ogumieniem 185/70                           | 11. Tapicerka Punch/Elba   |
| 4. Fotel kierowcy z regulacją wysokości                           | 12. Wyświetlacz trójfunkcyjny (czas, data, temperatura zewnętrzna) |
| 5. Instalacja radiowa (4 głośniki)                                | 13. Zderzaki w kolorze nadwozia                                    |
| 6. Kierownica trójramienna  | 14. Zestaw do naprawy przebitej opony                              |
| 7. Kolumna kierownicy z regulacją położenia w dwóch płaszczyznach | 15. Światła do jazdy dziennej                                      |
| 8. Konsola środkowa Matt Chrome, srebrna                          |  |

Wyposażenie dealerskie

1. Koło zapasowe pełnowymiarowe .....	24 zł
2. Lakier metalik .....	325 zł
3. Pakiet Elektryczny .....	211 zł
4. Pakiet Upgrade .....	699 zł

Wyposażenie dodatkowe

1. Blokada skrzyni biegów .....	122 zł
---------------------------------	--------

**Wartość bazowa pojazdu**

Wartość bazowa pojazdu wg Eurotax (netto/sprzedaż) <sup>1</sup> .....	15 366 zł
---	-----------

**Korekty**Pierwsza rejestracja

Korekta 1. rejestracji .....	1 212 zł
Wartość pojazdu po korekcie 1. rejestracji .....	16 577 zł

Przebieg

Korekta przebiegu .....	-3 024 zł
Wartość pojazdu po korekcie przebiegu .....	13 553 zł

Wyposażenie

Korekta wyposażenia .....	1 381 zł
Wartość pojazdu po korekcie wyposażenia .....	14 934 zł

Ogumienie

Korekta ogumienia .....	124 zł
Wartość pojazdu po korekcie ogumienia .....	15 058 zł

Inne

Regularność przeglądów serwisowych (-5,00%) .....	-678 zł
Wcześniejsze naprawy (-9,00%) .....	-1 220 zł
Konieczne naprawy - Diagnostyka układów w ASO .....	-1 000 zł
Ogólny stan techniczny pojazdu (-12,00%) .....	-1 626 zł
Łącznie inne .....	<b>-4 524 zł</b>
Wartość pojazdu po korektach innych .....	10 534 zł

**Wartość rynkowa pojazdu**

Wartość rynkowa przedmiotowego pojazdu wynosi:

**10 500 zł** (netto/sprzedaż)<sup>1</sup>

Powyższą wartość określono w oparciu o notowania cen samochodów używanych na rynku polskim Eurotax (baza danych nr 02-2016 POL) z uwzględnieniem parametrów technicznych i rynkowych mających wpływ na wartość pojazdu.

Dla pojazdów zarejestrowanych w Polsce powyższa wartość została określona na dzień sporządzenia wyceny.

Jeżeli pojazd nie jest zarejestrowany w kraju - podana wartość jest wartością hipotetyczną przy założeniu uiszczenia wszelkich opłat i podatków należnych przy wprowadzeniu pojazdu na polski obszar celny.

Data: 22-02-2016

Rzecznik DEKRA:  
Jarosław Nowotny

**Dokument wystawiony elektronicznie ważny bez podpisu.**

<sup>1</sup> - Wartość obiektu (sprzedaż) – oznacza kwotę możliwą do uzyskania za przedmiot wyceny przy sprzedaży do klienta końcowego  
strona 4/47

Pomiar grubości powłoki lakierowej poj.

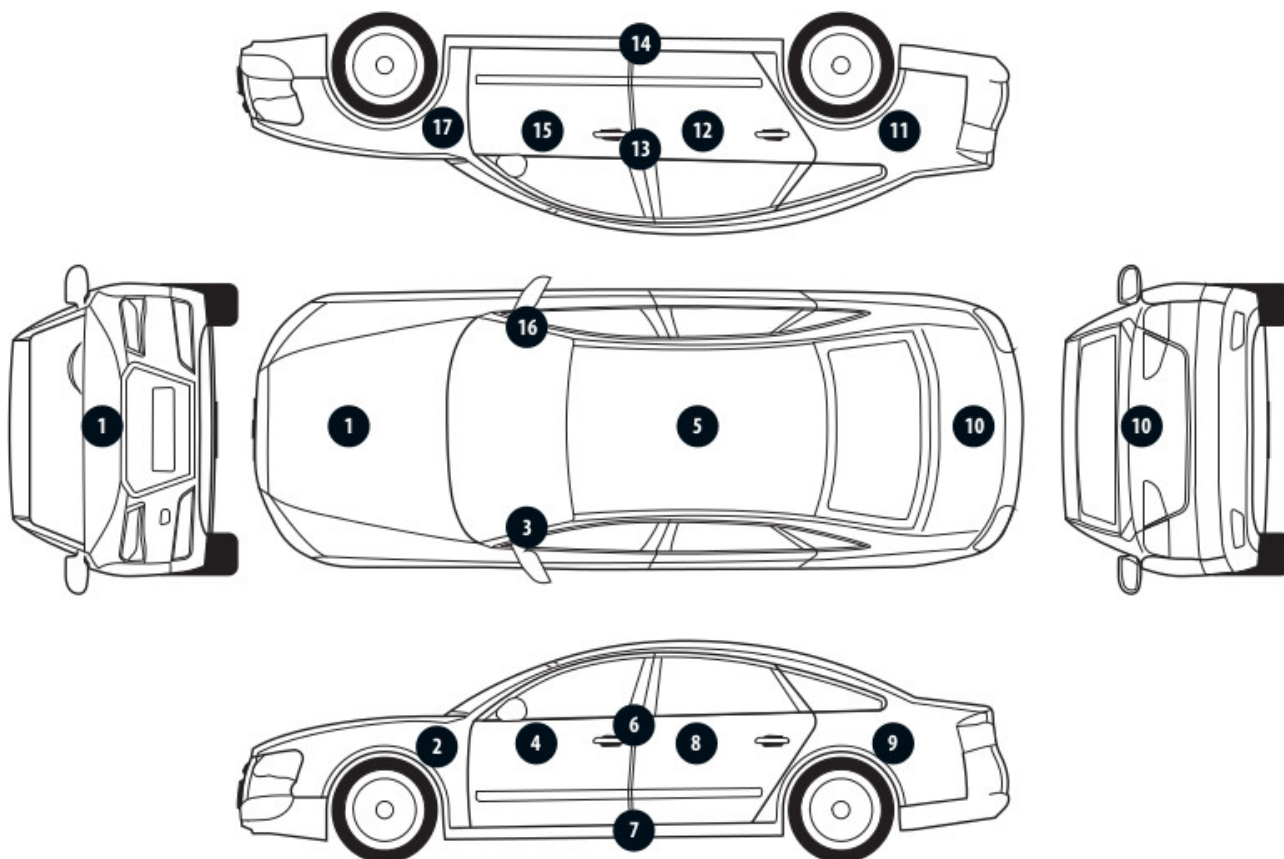

Nr punktu kontroli	Kontrolowany element	Zmierzony przedział grubości powłoki lakierowej [µm]
1	Pokrywa przednia	55 - 130
2	Błotnik przedni lewy	55 - 130
3	Słupek przedni lewy	55 - 130
4	Drzwi przednie lewe	140 - 225
5	Dach	55 - 130
6	Słupek środkowy lewy	55 - 130
7	Próg lewy	55 - 130
8	Drzwi tylne lewe	210 - 1100
9	Błotnik tylny lewy	110 - 1950
10	Pokrywa/klapa	55 - 130
11	Błotnik tylny prawy	55 - 130
12	Drzwi tylne prawe	55 - 130
13	Słupek środkowy prawy	55 - 130
14	Próg prawy	55 - 130
15	Drzwi przednie prawe	55 - 130
16	Słupek przedni prawy	55 - 130
17	Błotnik przedni prawy	55 - 130

### Opis stanu technicznego

#### NADWOZIE/Elementy karoserii

Nazwa elementu	Opis elementu	Rodzaj uszkodzenia	Umiejscowienie / Rozmiar	Uwagi
Próg	lew.	zarysowanie		
Próg	praw.	zarysowanie		
Pok. kom. silnika		ubytek/odprysk(i) powłoki lakierowej		
Pok. kom. silnika		wgniecenie/nia		
Błotnik	przed. l.	zarysowanie		
Dach		ubytek/odprysk(i) powłoki lakierowej		
Dach		zarysowanie		
Słupek	przed. l.	ubytek/odprysk(i) powłoki lakierowej		
Drzwi	przed. l.	zarysowanie		+ klamka
Drzwi	tyln. l.	zarysowanie		
Błotnik	tyln. l.	zarysowanie		
Rama dachu	lew.	zarysowanie		
Pok. kom. bagaż./d. tyłu		zarysowanie		
Błotnik	tyln. p.	zarysowanie		
Drzwi	tyln. p.	zarysowanie		
Drzwi	przed. p.	zarysowanie		+ klamka
Słupek	przed. p.	ubytek/odprysk(i) powłoki lakierowej		
Rama dachu	praw.	zarysowanie		
Błotnik	przed. p.	zarysowanie		

#### Stan techniczny nadwozia (szkielet).

Stan techniczny nadwozia (szkielet) opisano w załączonej tabeli.

#### Przeprowadzona naprawa blacharsko-lakiernicza

Tak. Patrz zmierzony zakres grubości powłoki lakierowej na wybranych elementach.

#### NADWOZIE/Osprzęt

Nazwa elementu	Opis elementu	Rodzaj uszkodzenia	Umiejscowienie / Rozmiar	Uwagi
Szyba	czołow.	pęknięcie		
Zderzak	przed.	zarysowanie		
Zderzak	przed.	odkształcenie		
Zderzak	tyln.	zarysowanie		+ listwy
Lampa zespolona	tyln. l.	zarysowanie		
Szyba	tyln.	zarysowanie		
Lampa zespolona	tyln. p.	zarysowanie		
Lusterko zew.	lew.	zarysowanie		
Mocowanie półki bagażnika		rozerwanie		

#### Stan techniczny nadwozia (osprzęt).

Stan techniczny nadwozia (osprzęt) opisano w załączonej tabeli.

#### NADWOZIE/Wnętrze

Nazwa elementu	Opis elementu	Rodzaj uszkodzenia	Umiejscowienie / Rozmiar	Uwagi
Tapicerka wnętrza pojazdu		ślady zużycia mat.		
Tapicerka drzwi	przed. p.	ślady zużycia mat.		
Tapicerka drzwi	tyln. l.	ślady zużycia mat.		
Tapicerka drzwi	tyln. p.	ślady zużycia mat.		
Koło kierownicy		ślady zużycia mat.		

#### Stan techniczny nadwozia (wnętrze).

Stan techniczny nadwozia (wnętrze) opisano w załączonej tabeli.

#### PODWOZIE/Silnik/układ przeniesienia napędu

Nazwa elementu	Opis elementu	Rodzaj uszkodzenia	Umiejscowienie / Rozmiar	Uwagi
Silnik		nierównomierna praca		

#### Stan techniczny silnika z układem przeniesienia napędu.

Stan techniczny silnika z układem przeniesienia napędu opisano w załączonej tabeli.

Brak możliwości weryfikacji

Możliwości oceny/sprawdzenia silnika w miejscu dokonania oględzin pojazdu ograniczone,

#### PODWOZIE/Zawieszenie/koła

Nazwa elementu	Opis elementu	Rodzaj uszkodzenia	Umiejscowienie / Rozmiar	Uwagi
Kołpak ozdobny koła	przed. l.	brak		
Kołpak ozdobny koła	tyln. l.	brak		
Kołpak ozdobny koła	tyln. p.	brak		
Kołpak ozdobny koła	przed. p.	brak		

#### Stan techniczny podwozia (zawieszenie).

Stan techniczny podwozia (zawieszenie) opisano w załączonej tabeli.

Brak możliwości weryfikacji

Możliwości oceny/sprawdzenia układu zawieszenia w miejscu dokonania oględzin pojazdu ograniczone, nieprawidłowości nie zauważono

#### PODWOZIE/Układ kierowniczy

##### Stan techniczny układu kierowniczego

Brak możliwości weryfikacji

Możliwości oceny/sprawdzenia układu kierowniczego w miejscu dokonania oględzin pojazdu ograniczone, nieprawidłowości nie zauważono

#### PODWOZIE/Układ hamulcowy

##### Stan układu hamulcowego.

Brak możliwości weryfikacji

Możliwości oceny/sprawdzenia układu hamulcowego w miejscu dokonania oględzin pojazdu ograniczone, nieprawidłowości nie zauważono

#### PODWOZIE/Układ wydechowy/katalizator

Nazwa elementu	Opis elementu	Rodzaj uszkodzenia	Umiejscowienie / Rozmiar	Uwagi
Układ wydechowy		głośna praca/nietypowe odgłosy pracy		
Układ wydechowy		nieszczelność		

**Stan techniczny układu wydechowego.**

Stan techniczny układu wydechowego opisano w załączonej tabeli.

Brak możliwości weryfikacji

Możliwości oceny/sprawdzenia układu wydechowego w miejscu dokonania oględzin pojazdu ograniczone,

**WYPOSAŻENIE POJAZDU/Inne**

Nazwa elementu	Opis elementu	Rodzaj uszkodzenia	Umiejscowienie / Rozmiar	Uwagi
Apteczka p. pomocy		brak		

Uwagi ogólne - dot. wyceny**Dokumenty pojazdu**

Podczas oględzin nie przedstawiono do wglądu książki serwisowej pojazdu.

Podczas oględzin przedstawiono do wglądu dowód rej. poj. lub/i kartę pojazdu - jednak NIE WYKONANO fot. cyfrowych tych dokumentów z uwagi na przeznaczenie ekspertyzy.

**Informacja dotycząca pochodzenia pojazdu**

Pojazd zakupiony w kraju u autoryzowanego przedstawiciela danej marki.

**Zabezpieczenia przeciwkradzieżowe - immobiliser:**

- w wyniku przeprowadzonych oględzin pojazdu nie stwierdzono niesprawności immobilisera w zakresie możliwym do ustalenia podczas oględzin pojazdu w warunkach pozawarsztatowych.

**Zabezpieczenia przeciwkradzieżowe - inne:**

- blokada skrzyni biegów.

**Dodatkowe uwagi dotyczące sam. osobowego:**

Nie dotyczy.

**Jazda próbna**

Przeprowadzono próbę ruchową pojazdu.

Jazda próbna w pełnym zakresie niemożliwa. Poniżej podano komentarz:

Jazdę próbną przeprowadzono na odcinku oraz w czasie umożliwiającym zgrubne określenie stanu technicznego pojazdu w miejscu jego zabezpieczenia

**Badanie poprawności i/lub budowy numerów identyfikacyjnych/seryjnych obiektu:**

Nie badano.

**Weryfikacja prawdziwości danych obiektu, w tym roku produkcji i innych.**

Nie przeprowadzono - przyjęto wg okazanych dokumentów i wskazanych źródeł.

- Nie weryfikowano odczytanego stanu drogomierza z zapisami w urządzeniach elektronicznych pojazdu.



- Niniejsza ekspertyza służy wyłącznie do oszacowania wartości rynkowej przedmiotu wyceny i nie może być wykorzystywana do żadnego innego celu, niż wymieniony powyżej. Wycena nie może stanowić podstawy do oceny cech i stanu wycenianego obiektu przy jego zakupie.
  - Rzeczoznawca nie bierze na siebie odpowiedzialności za wady ukryte (prawne i fizyczne) oraz ewentualne skutki wynikające z dalszego użytkowania przedmiotu wyceny, a także za skutki wykorzystania samej wyceny.
  - Powyższa wycena nie jest szczegółową ekspertyzą stanu technicznego przedmiotu wyceny i za taką nie może być uznawana, w szczególności nie może być traktowana jako gwarancja sprzedaży przedmiotu wyceny za oszacowaną wartość.
  - Niniejsza wycena nie może być publikowana w całości w jakimkolwiek dokumencie bez zgody wykonawców i bez uzgodnienia z nimi formy i treści takiej publikacji.
  - Wycenę przeprowadzono w oparciu o dostarczoną dokumentację oraz badanie organoleptyczne wycenianego obiektu. Nie prowadzono badań diagnostycznych oraz weryfikacji warsztatowej przedmiotu wyceny.
  - Niniejsza wycena została sporządzona na podstawie oględzin wycenianego przedmiotu w warunkach występujących w miejscu jego udostępnienia.
- 

#### Uwagi Rzeczoznawcy - dot. wyceny

Nie przedstawiono książki serwisowej pojazdu w dniu oględzin.  
Przedstawiono 2 kluczyki do pojazdu i 1 kluczyk do blokady skrzyni biegów.  
Sprawdzono grubość powłoki lakierowej i stwierdzono jej podwyższoną grubość.  
Nadwozie pojazdu z rysami i wgnieceniami eksploatacyjnymi.  
Specyfikacja wg programu operacyjnego w zakresie wyposażenia standardowego i dodatkowego nie gwarantuje zgodności ze stanem faktycznym w zakresie niemożliwym do ustalenia przez rzeczoznawcę podczas oględzin.

DOKUMENTACJA FOTOGRAFICZNA



Fot. 1.



Fot. 2.

DOKUMENTACJA FOTOGRAFICZNA



Fot. 3.



Fot. 4.

DOKUMENTACJA FOTOGRAFICZNA



Fot. 5.



Fot. 6.

DOKUMENTACJA FOTOGRAFICZNA



Fot. 7.



Fot. 8.

DOKUMENTACJA FOTOGRAFICZNA



Fot. 9.



Fot. 10.

DOKUMENTACJA FOTOGRAFICZNA



Fot. 11.



Fot. 12.

DOKUMENTACJA FOTOGRAFICZNA



Fot. 13.



Fot. 14.



DOKUMENTACJA FOTOGRAFICZNA



Fot. 15.



Fot. 16.

DOKUMENTACJA FOTOGRAFICZNA



Fot. 17.



Fot. 18.

DOKUMENTACJA FOTOGRAFICZNA



Fot. 19.



Fot. 20.

DOKUMENTACJA FOTOGRAFICZNA



Fot. 21.



Fot. 22.

DOKUMENTACJA FOTOGRAFICZNA



Fot. 23.



Fot. 24.

DOKUMENTACJA FOTOGRAFICZNA



Fot. 25.



Fot. 26.

DOKUMENTACJA FOTOGRAFICZNA



Fot. 27.

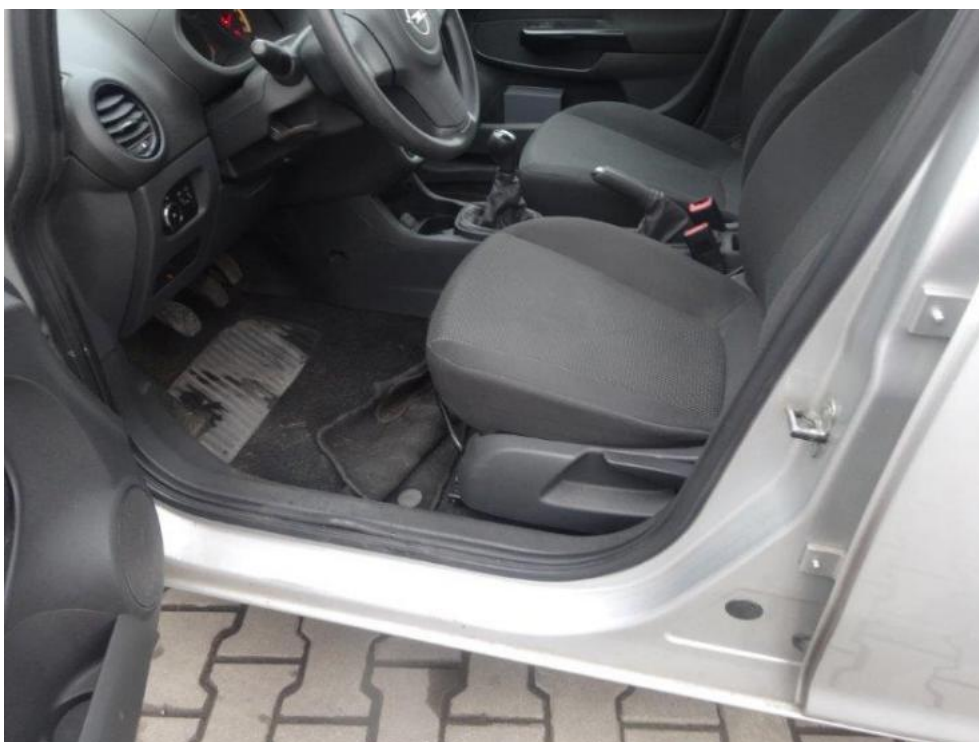

Fot. 28.

DOKUMENTACJA FOTOGRAFICZNA



Fot. 29.

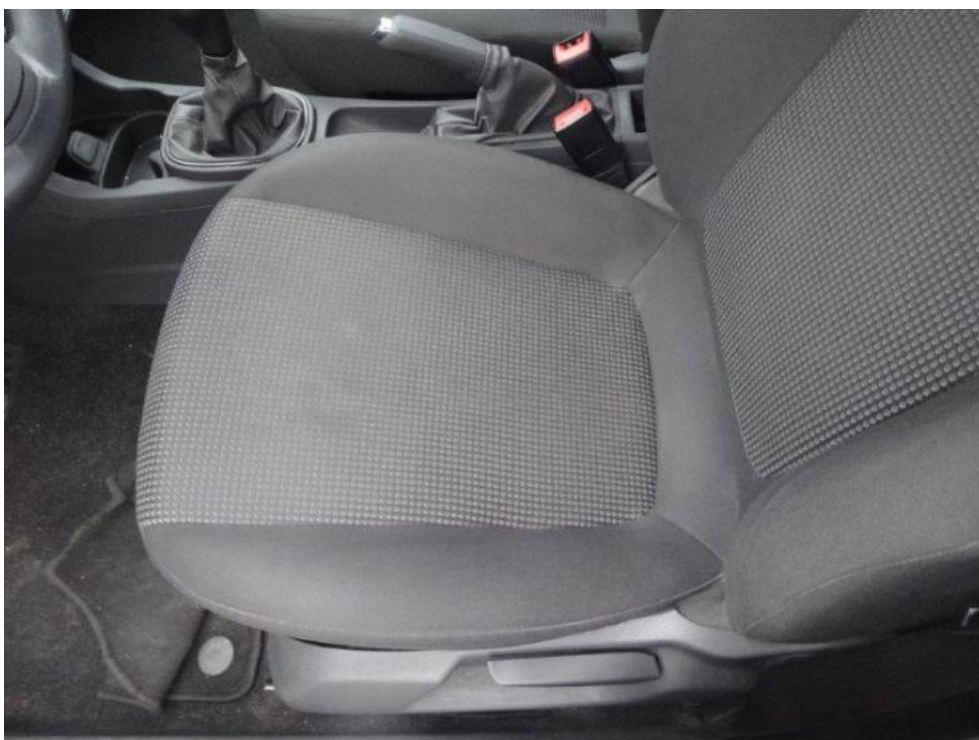

Fot. 30.



DOKUMENTACJA FOTOGRAFICZNA



Fot. 31.



Fot. 32.

DOKUMENTACJA FOTOGRAFICZNA



Fot. 33.



Fot. 34.

DOKUMENTACJA FOTOGRAFICZNA



Fot. 35.



Fot. 36.

DOKUMENTACJA FOTOGRAFICZNA

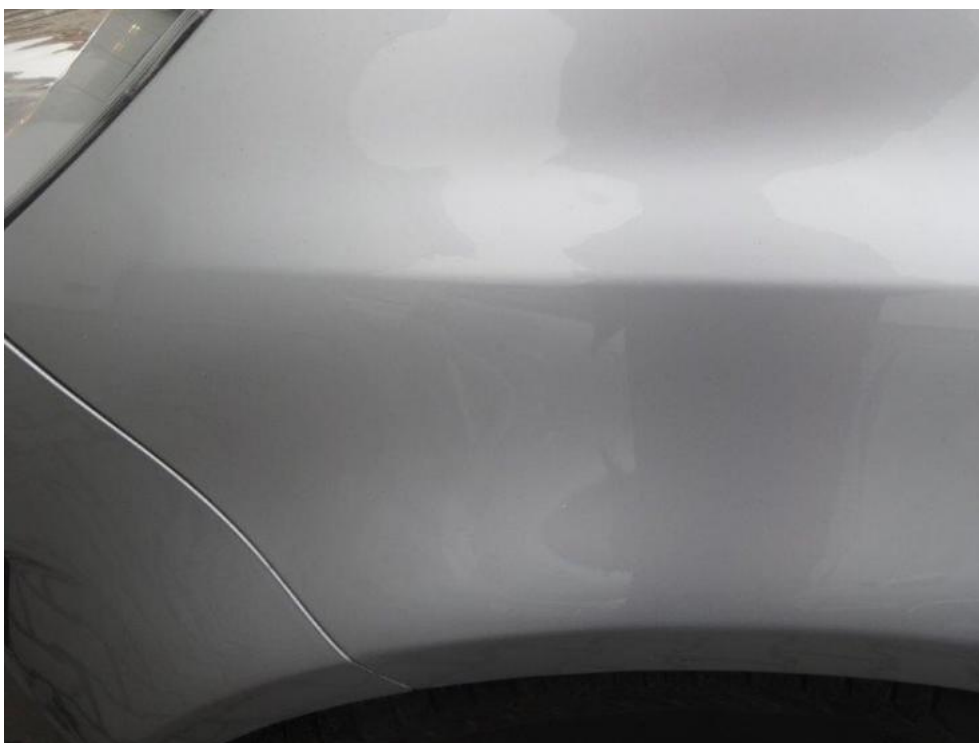

**Fot. 37.**



**Fot. 38.**

DOKUMENTACJA FOTOGRAFICZNA



Fot. 39.



Fot. 40.

DOKUMENTACJA FOTOGRAFICZNA



Fot. 41.



Fot. 42.

DOKUMENTACJA FOTOGRAFICZNA



Fot. 43.



Fot. 44.

DOKUMENTACJA FOTOGRAFICZNA



**Fot. 45.**



**Fot. 46.**



DOKUMENTACJA FOTOGRAFICZNA

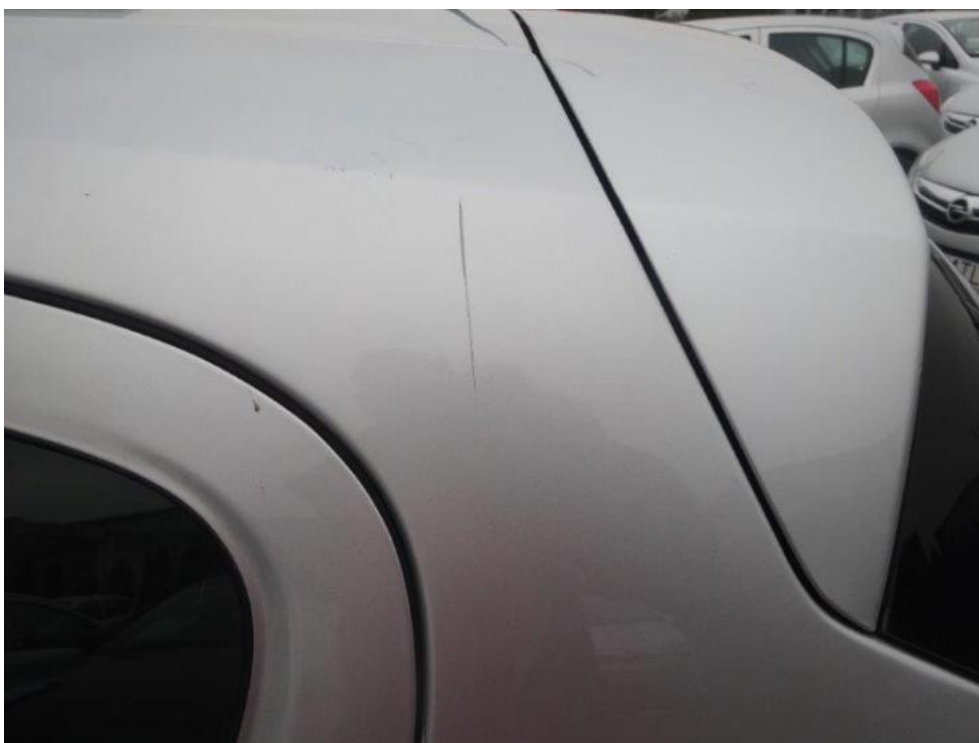

Fot. 47.



Fot. 48.

DOKUMENTACJA FOTOGRAFICZNA



Fot. 49.



Fot. 50.

DOKUMENTACJA FOTOGRAFICZNA



Fot. 51.



Fot. 52.

DOKUMENTACJA FOTOGRAFICZNA



Fot. 53.



Fot. 54.

DOKUMENTACJA FOTOGRAFICZNA



Fot. 55.



Fot. 56.

DOKUMENTACJA FOTOGRAFICZNA



Fot. 57.



Fot. 58.

DOKUMENTACJA FOTOGRAFICZNA



Fot. 59.



Fot. 60.

DOKUMENTACJA FOTOGRAFICZNA



**Fot. 61.**



**Fot. 62.**



DOKUMENTACJA FOTOGRAFICZNA



Fot. 63.



Fot. 64.

DOKUMENTACJA FOTOGRAFICZNA



Fot. 65.



Fot. 66.

DOKUMENTACJA FOTOGRAFICZNA



Fot. 67.



Fot. 68.

DOKUMENTACJA FOTOGRAFICZNA



**Fot. 69.**



**Fot. 70.**

DOKUMENTACJA FOTOGRAFICZNA



Fot. 71.



Fot. 72.

DOKUMENTACJA FOTOGRAFICZNA

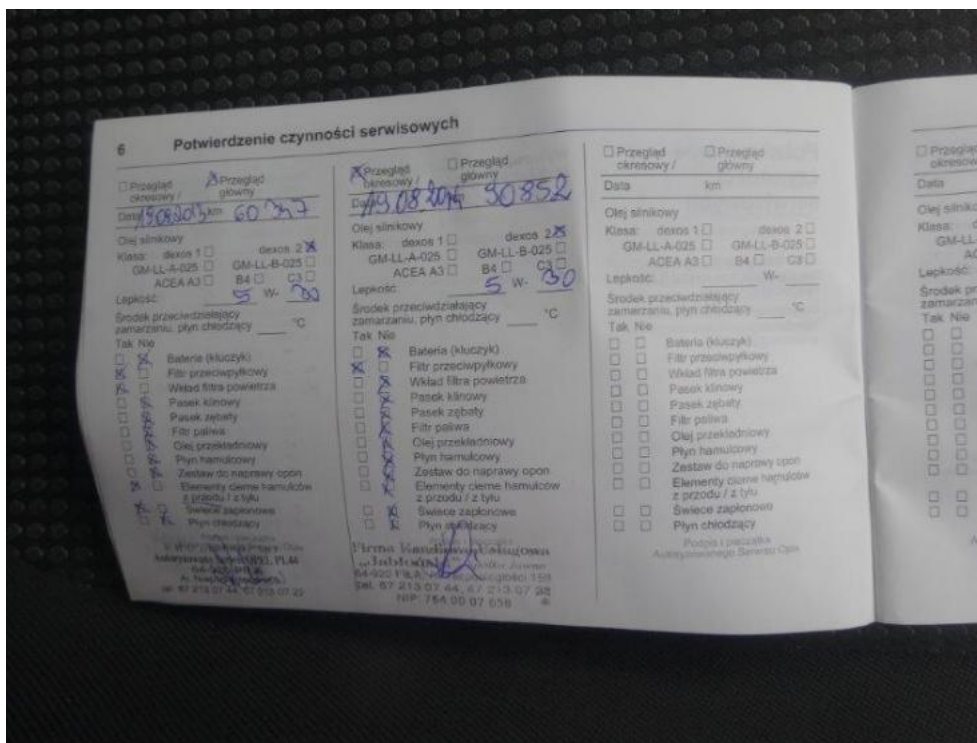

Fot. 73.

**Arkusz kontrolny**

<b>Producent</b>	<b>OPEL</b>
<b>Model</b>	<b>Corsa D Hatchback 10-15</b>
Typ	Corsa 1.0 12V Essentia
Nr rejestracyjny	PO 560TK
VIN	W0L0SDL68B4407640

**Wartość bazowa pojazdu**

Notowanie (2010)	13 333 zł
Notowanie (2011)	15 366 zł
Notowanie (2012)	18 293 zł

**Pierwsza rejestracja**

Data 1. rejestracji	09-01-2012
Data wyceny	22-02-2016
Okres eksploatacji [lata]	4,17
Korekta 1. rejestracji	1 212 zł
Wartość pojazdu po korekcie 1. rejestracji	16 577 zł

**Przebieg**

Przebieg normatywny	57 500,00
Różnica przebiegu	-71 471,00
Wartość korekty	-3 024 zł
Korekta przebiegu	-3 024 zł
Wartość pojazdu po korekcie przebiegu	13 553 zł

**Wyposażenie dodatkowe**

Lp.	Opis pozycji	Wartość wyposażenia w stanie nowym	Wartość wyposażenia z uwzględnieniem amortyzacji	% wartości obiektu	
1	2	3	4	5	6
1	Blokada skrzyni biegów		122 zł		

**Wyposażenie**

Korekta wyposażenia .....	1 381 zł
Wartość pojazdu po korekcie wyposażenia .....	14 934 zł

**Ogumienie**

Korekta ogumienia .....	124 zł
Wartość pojazdu po korekcie ogumienia .....	15 058 zł

**Inne**

Łącznie inne .....	-4 523,80 zł
Wartość pojazdu po korektach innych .....	10 534 zł

**Wartość rynkowa pojazdu 10 500 zł (netto/sprzedaż)<sup>1</sup>**