

Nr zlecenia DEKRA: VBL/DEK/VBL/39860/15/07/14
Nr zlecenia/szkody:
Data zlecenia: 14-07-2015

DEKRA Polska - Centrala
02-697 Warszawa, ul. Rzymowskiego 28
tel. (22) 577 36 12, faks (22) 577 36 36

Zleceniodawca:
DEKRA w imieniu Idea Leasing
Vb Leasing



Rzeczoznawca: **mgr inż. Krzysztof SARNECKI**
DEKRA Polska - Centrala

Ekspertyza techniczna

Zakres ekspertyzy	Wycena wartości pojazdu
Kod ekspertyzy	VBL-WPO (Z), WP
Nr zlecenia DEKRA	VBL/DEK/VBL/39860/15/07/14
Data zlecenia	14-07-2015
Zleceniodawca	DEKRA w imieniu Idea Leasing Vb Leasing
Grupa obiektów (Eurotax)	samochody osobowe
Producent	FORD
Model/typ/wersja	Mondeo Hatchback 10-14, Mondeo 1.6 Gold X
Nr rejestracyjny	WE224CM
VIN	WF0EXXGBBEBP31811
Data oględzin	2015-07-16
Miejsce oględzin	MAZOWIECKIE, 05-092 Dziekanów Polski, Dziekanów Polski, Kolejowa 251 , Kolejowa □ 251

Zestawienie wyników

Wartość obiektu netto (kupno)¹ **17 200 zł**

Dane pojazdu

Grupa obiektów (Eurotax) Kod EC (Eurotax)	samochody osobowe 0088146
Producent Model Typ/wersja	FORD Mondeo Hatchback 10-14 Mondeo 1.6 Gold X
Rodzaj nadwozia Liczba drzwi/liczba miejsc	hatchback 5/5
Masa własna [kg] Dopuszczalna masa całkowita [kg] Rozstaw osi 1/2	1360 2050 2850
Rodzaj silnika Układ oczyszczania spalin Pojemność silnika [ccm] Moc silnika [KM/kW] Skrzynia biegów	z zapłonem iskrowym katalizator trójdrożny 1596 120/88 M 5-biegowa
Nr rejestracyjny VIN	WE224CM WF0EXXGBBEBP31811
Data 1. rejestracji Data nast. bad. techn. Rok produkcji	24-01-2012 03-04-2015 2011 (rok produkcji został zweryfikowany z zewnętrzną bazą danych)
Stan licznika [km]	179 653 (odczytany)
Kolor nadwozia/rodzaj powłoki	biały/2-warstwowa

Ogumienie

Oś	Koło	Producent, typ	Rozmiar	Profil zmierzony
przednia	prawe	Dayton, DW510	205/55 R16 91T	0,0 mm
	lewe	Dayton, DW510	205/55 R16 91T	0,0 mm
tylna	prawe	Dayton, DW510	205/55 R16 91T	3,0 mm
	lewe	Dayton, DW510	205/55 R16 91T	3,0 mm

Wyposażenie standardowe wg Eurotax

- | | |
|-----------------------------------------------------------------------------------------------------|----------------------------------------------------------------------------------------------------------|
| 1. ABS | 14. Komputer pokładowy |
| 2. Airbag 6 sztuk: poduszki powietrzne czołowe i boczne dla kierowcy i pasażera, kurtyny powietrzne | 15. Lusterka boczne regulowane elektrycznie i ogrzewane |
| 3. Airbag chroniący kolana kierowcy | 16. Lusterka boczne w kolorze nadwozia |
| 4. Automatyczne włączanie świateł | 17. Radio 6000CD |
| 5. Czujnik deszczu aktywujący wycieraczki | 18. Sygnalizacja hamowania awaryjnego |
| 6. Dwa składane kluczyki z pilotem zdalnego sterowania zamkiem centralnym | 19. Szyba przednia ogrzewana |
| 7. EBD - elektroniczny rozdział sił hamowania | 20. Szyby przednie i tylne elektryczne z systemem automatycznego otwierania / zamykania |
| 8. Felgi aluminiowe 16 (wzór 10-ramienny) z ogumieniem | 21. Układ IVD (ESP-stabilizacja toru jazdy + TA-kontrola trakcji + EBA-wspomaganie hamowania awaryjnego) |
| 9. Fotel kierowcy z elektryczną regulacją wysokości | 22. Wskaźnik temperatury zewnętrznej |
| 10. Fotel kierowcy z regulacją lędźwiową | 23. Wspomaganie układu kierowniczego |
| 11. Kierownica skórzana | 24. Zamek centralny z pilotem |
| 12. Klimatyzacja dwustrefowa z automatyczną regulacją temperatury (DEATC) | 25. Światła przeciwmgielne, przód |
| 13. Kolumna kierownicy regulowana w dwóch płaszczyznach | |

Wyposażenie dealerskie

- | | |
|--------------------------------------------------------------|--------|
| 1. Dodatkowo przyciemniane szyby tylne | 98 zł |
| 2. Wyświetlacz wielofunkcyjny, kolorowy - FordConvers+ | 252 zł |
| 3. Światła do jazdy dziennej, diodowe (LED) | 98 zł |

Wartość bazowa pojazdu

Wartość bazowa pojazdu wg Eurotax (netto/zakup) ¹	28 211 zł
--------------------------------------------------------------------	-----------

KorektyPierwsza rejestracja

Korekta 1. rejestracji	1 138 zł
Wartość pojazdu po korekcie 1. rejestracji	29 350 zł

Przebieg

Korekta przebiegu	-6 862 zł
Wartość pojazdu po korekcie przebiegu	22 488 zł

Wyposażenie

Korekta wyposażenia	448 zł
Wartość pojazdu po korekcie wyposażenia	22 936 zł

Ogumienie

Korekta ogumienia	-442 zł
Wartość pojazdu po korekcie ogumienia	22 494 zł

Inne

Regularność przeglądów serwisowych (-2,00%)	-450 zł
Ważność badania technicznego (-1,00%)	-225 zł
Wcześniejsze naprawy (-5,00%)	-1 124 zł
Szczególny charakter eksploatacji (-5,00%)	-1 124 zł
Uszkodzenia i braki (-12,00%)	-2 699 zł
Łącznie inne	-5 622 zł
Wartość pojazdu po korektach innych	16 872 zł

Instalacja gazowa

Korekta instalacji gazowej	283 zł
Wartość pojazdu po korekcie instalacji gazowej	17 155 zł

Wartość rynkowa pojazdu

Wartość rynkowa przedmiotowego pojazdu wynosi:

17 200 zł (netto/zakup)¹

Powyższą wartość określono w oparciu o notowania cen samochodów używanych na rynku polskim Eurotax (baza danych nr 07-2015 POL) z uwzględnieniem parametrów technicznych i rynkowych mających wpływ na wartość pojazdu.

Dla pojazdów zarejestrowanych w Polsce powyższa wartość została określona na dzień sporządzenia wyceny.

Jeżeli pojazd nie jest zarejestrowany w kraju - podana wartość jest wartością hipotetyczną przy założeniu uiszczenia wszelkich opłat i podatków należnych przy wprowadzeniu pojazdu na polski obszar celny.

Data: 23-07-2015

Rzecznik DEKRA:
mgr inż. Krzysztof SARNECKI

Dokument wystawiony elektronicznie ważny bez podpisu.

¹ - Wartość obiektu (kupno) oraz Wartość obiektu (zakup) – oznaczają wartość rynkową obiektu pomniejszoną o uśrednioną (bądź szacunkową) marżę pośrednika zakupującego pojazdy do dalszej odsprzedaży

Pomiar grubości powłoki lakierowej poj.

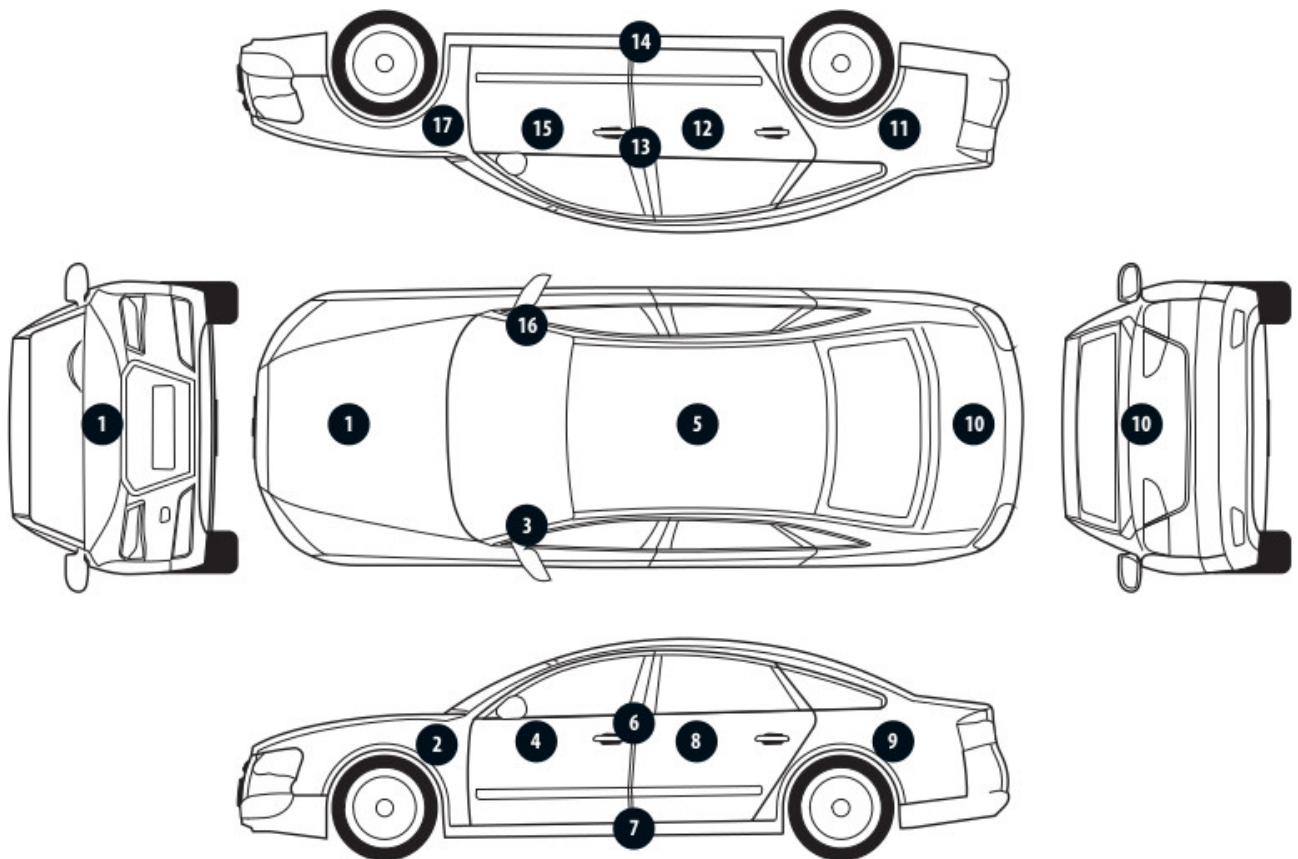

Nr punktu kontroli	Kontrolowany element	Zmierzony przedział grubości powłoki lakierowej [TXT_UNIT_UM]
1	Pokrywa przednia	158 - 160
2	Błotnik przedni lewy	320 - 380
3	Słupek przedni lewy	131 - 136
4	Drzwi przednie lewe	135 - 142
5	Dach	137 - 153
6	Słupek środkowy lewy	80 - 83
7	Próg lewy	79 - 104
8	Drzwi tylne lewe	124 - 137
9	Błotnik tylny lewy	124 - 163
10	Pokrywa/klapa	137 - 147
11	Błotnik tylny prawy	127 - 139
12	Drzwi tylne prawe	137 - 139
13	Słupek środkowy prawy	85 - 87
14	Próg prawy	82 - 89
15	Drzwi przednie prawe	148 - 151
16	Słupek przedni prawy	131 - 141
17	Błotnik przedni prawy	128 - 131

Opis stanu technicznego

NADWOZIE/Elementy karoserii

Nazwa elementu	Opis elementu	Rodzaj uszkodzenia	Umiejscowienie / Rozmiar	Uwagi
Dach		zarysowanie		przedziurawiony, niezabezpieczony otwór
Próg	lew.	zarysowanie		
Próg	praw.	zarysowanie		wgniecenie
Drzwi	tyln. p.	wgniecenie		zarysowanie
Błotnik	tyln. p.	wgniecenie		zarysowanie
Drzwi	tyln. p.	ubytek/odprysk(i) powłoki lakierowej		

Stan techniczny nadwozia (szkielet).

Stan techniczny nadwozia (szkielet) opisano w załączonej tabeli. Stwierdzono następujące odstępstwa od stanu normatywnego: liczne rysy na całym pojeździe (w tym związane z oklejeniem) ślady po napisach reklamowych

Przeprowadzona naprawa blacharsko-lakiernicza

Tak. Patrz zmierzony zakres grubości powłoki lakierowej na wybranych elementach.

NADWOZIE/Osprzęt

Nazwa elementu	Opis elementu	Rodzaj uszkodzenia	Umiejscowienie / Rozmiar	Uwagi
Szyba	czołow.	pęknięcie		
Lusterko zew.	praw.			kierunkowskaz lusterka rozszczelniony
Zderzak	tyln.	łuszczenie powłoki lakierowej		wgniecenie, odpryski lakieru, zarysowania, spoiler dolny nieprawidłowy montaż
Zderzak	przed.	zarysowanie		wgniecenie

Stan techniczny nadwozia (osprzęt).

Stan techniczny nadwozia (osprzęt) opisano w załączonej tabeli. Stwierdzono następujące odstępstwa od stanu normatywnego: maskownica gniazda wlewu gazu brak listwa szyby drzwi LT nieprawidłowy montaż

NADWOZIE/Wnętrze

Nazwa elementu	Opis elementu	Rodzaj uszkodzenia	Umiejscowienie / Rozmiar	Uwagi
Fotel	przed. l.	odkształcenie		siedzisko i oparcie

Stan techniczny nadwozia (wnętrze).

Stan techniczny nadwozia (wnętrze) opisano w załączonej tabeli. Stwierdzono następujące odstępstwa od stanu normatywnego: tapicerka zabrudzona (w tym tapicerka drzwi, podsufitka, przestrzeń bagażowa) na podłokietniku zamontowany uchwyt pod akcesoria TAXI z niezabezpieczonymi przewodami elektrycznymi niezabezpieczone przewody elektryczne w okolicy fotela pasażera osłona dźwigni zmiany biegów rozerwana konsola środkowa niekpl., przedziurawiona z zamontowanym uchwytem akcesoriów TAXI gniazdo 12V konsoli tylnej wyrwane

konsola T nieopl.

PODWOZIE/Silnik/układ przeniesienia napędu
Stan techniczny silnika z układem przeniesienia napędu.
Nie wnosi się uwag.

PODWOZIE/Zawieszenie/koła
Stan techniczny podwozia (zawieszenie).
Stwierdzono następujące odstępstwa od stanu normatywnego:
koło zapasowe brak
tarcze kół zarysowania z ubytkami materiału

PODWOZIE/Układ kierowniczy
Stan techniczny układu kierowniczego
Nie wnosi się uwag.

PODWOZIE/Układ hamulcowy
Stan układu hamulcowego.
Brak możliwości weryfikacji
tarcze hamulcowe ślady korozji z wyraźnym progiem

PODWOZIE/Układ wydechowy/katalizator
Stan techniczny układu wydechowego.
Nie wnosi się uwag.

Uwagi:
pojazd eksploatowany jako TAXI
lampka kontrolna ładowania świeci kolorem zielonym
tablica rej. P wgnieciona

Uwagi ogólne - dot. wyceny

Dokumenty pojazdu
Podczas oględzin przedstawiono dowód rej. poj. oraz wykonano jego fot. cyfrowe, które załączono do ekspertyzy.
Przedstawiono następujące dokumenty pojazdu:
książka gwarancyjna instalacji gazowej
Podczas oględzin nie przedstawiono do wglądu książki serwisowej pojazdu.

Informacja dotycząca pochodzenia pojazdu
Pojazd zakupiony w kraju u autoryzowanego przedstawiciela danej marki.

Zabezpieczenia przeciwkradzieżowe - immobiliser:
- w wyniku przeprowadzonych oględzin pojazdu nie stwierdzono niesprawności immobilisera w zakresie możliwym do ustalenia podczas oględzin pojazdu w warunkach pozawarsztatowych.

Zabezpieczenia przeciwkradzieżowe - inne:

- nie stwierdzono.

Dodatkowe uwagi dotyczące sam. osobowego:

Nie dotyczy.

Jazda próbna

Jazdę próbną przeprowadzono na odcinku oraz w czasie umożliwiającym zgrubne określenie stanu technicznego pojazdu.

Badanie poprawności i/lub budowy numerów identyfikacyjnych/seryjnych obiektu:

Nie badano.

Weryfikacja prawdziwości danych obiektu, w tym roku produkcji i innych.

Nie przeprowadzono - przyjęto wg okazanych dokumentów i wskazanych źródeł.

-
- Nie weryfikowano odczytanego stanu drogomierza z zapisami w urządzeniach elektronicznych pojazdu.
 - Niniejsza ekspertyza służy wyłącznie do oszacowania wartości rynkowej przedmiotu wyceny i nie może być wykorzystywana do żadnego innego celu, niż wymieniony powyżej. W szczególności wycena nie może stanowić podstawy do oceny cech i stanu wycenianego obiektu przy jego zakupie.
 - Rzeczoznawca nie bierze na siebie odpowiedzialności za wady ukryte (prawne i fizyczne) oraz ewentualne skutki wynikające z dalszego użytkowania przedmiotu wyceny, a także za skutki wykorzystania samej wyceny.
 - Powyższa wycena nie jest ekspertyzą stanu technicznego przedmiotu wyceny i za taką nie może być uznawana, w szczególności nie może być traktowana jako gwarancja sprzedaży przedmiotu wyceny za oszacowaną wartość.
 - Niniejsza wycena nie może być publikowana w całości w jakimkolwiek dokumencie bez zgody wykonawców i bez uzgodnienia z nimi formy i treści takiej publikacji.
 - Wycenę przeprowadzono w oparciu o dostarczoną dokumentację oraz badanie organoleptyczne wycenianego obiektu. Nie prowadzono badań diagnostycznych oraz weryfikacji warsztatowej przedmiotu wyceny.
 - Niniejsza wycena została sporządzona na podstawie oględzin wycenianego przedmiotu w warunkach występujących w miejscu jego udostępnienia.

Uwagi Rzeczoznawcy - dot. wyceny

kluczyki 2kpl.

książka serwisowa nie
instrukcja obsługi nie
gaśnica nie
trójkąt nie
koło zapasowe nie
narzędzia nie

Przedmiotowa wycena została wykonana organoleptycznie bez użycia podnośnika oraz specjalistycznego sprzętu diagnostycznego. Określa ogólny stan pojazdu na dzień oględzin. Nie może być zatem traktowana jako kompleksowa ocena stanu technicznego.

Dane dotyczące pojazdu zostały przyjęte w oparciu o przedstawione dokumenty i zgodnie z zakresem

zlecenia nie były weryfikowane, nie badano także zgodności wskazania drogomierza z faktycznym całkowitym przebiegiem pojazdu ani poprawności naniesionych numerów identyfikacyjnych.

Zastrzeżenia ograniczające - dot. wyceny

- Nie weryfikowano przebiegu pojazdu. Przyjęto na podstawie wskazań drogomierza.
- Niniejsza ekspertyza służy wyłącznie do oszacowania wartości rynkowej przedmiotu wyceny i nie może być wykorzystywana do żadnego innego celu, niż wymieniony powyżej. W szczególności wycena nie może stanowić podstawy do oceny cech i stanu wycenianego obiektu przy jego zakupie.
- Rzeczoznawca nie bierze na siebie odpowiedzialności za wady ukryte (prawne i fizyczne) oraz ewentualne skutki wynikające z dalszego użytkowania przedmiotu wyceny, a także za skutki wykorzystania samej wyceny.
- Powyższa wycena nie jest ekspertyzą stanu technicznego przedmiotu wyceny i za taką nie może być uznawana.
- Niniejsza wycena nie może być publikowana w całości w jakimkolwiek dokumencie bez zgody wykonawców i bez uzgodnienia z nimi formy i treści takiej publikacji. Zakaz publikacji nie dotyczy posługiwania się wyceną w umowach cywilno-prawnych zawieranych przez zleceniodawcę i dotyczących przedmiotu wyceny.
- Wycenę przeprowadzono w oparciu o dostarczoną dokumentację oraz badanie organoleptyczne wycenianego obiektu. Nie prowadzono badań diagnostycznych oraz weryfikacji warsztatowej przedmiotu wyceny.
- Niniejsza wycena została sporządzona na podstawie oględzin wycenianego przedmiotu w warunkach występujących w miejscu jego udostępnienia.
- Nie badano poprawności i/lub budowy numerów identyfikacyjnych/seryjnych obiektu oraz nie weryfikowano prawdziwości danych obiektu.

DOKUMENTACJA FOTOGRAFICZNA



Fot. 1.



Fot. 2.

DOKUMENTACJA FOTOGRAFICZNA



Fot. 3.



Fot. 4.

DOKUMENTACJA FOTOGRAFICZNA



Fot. 5.

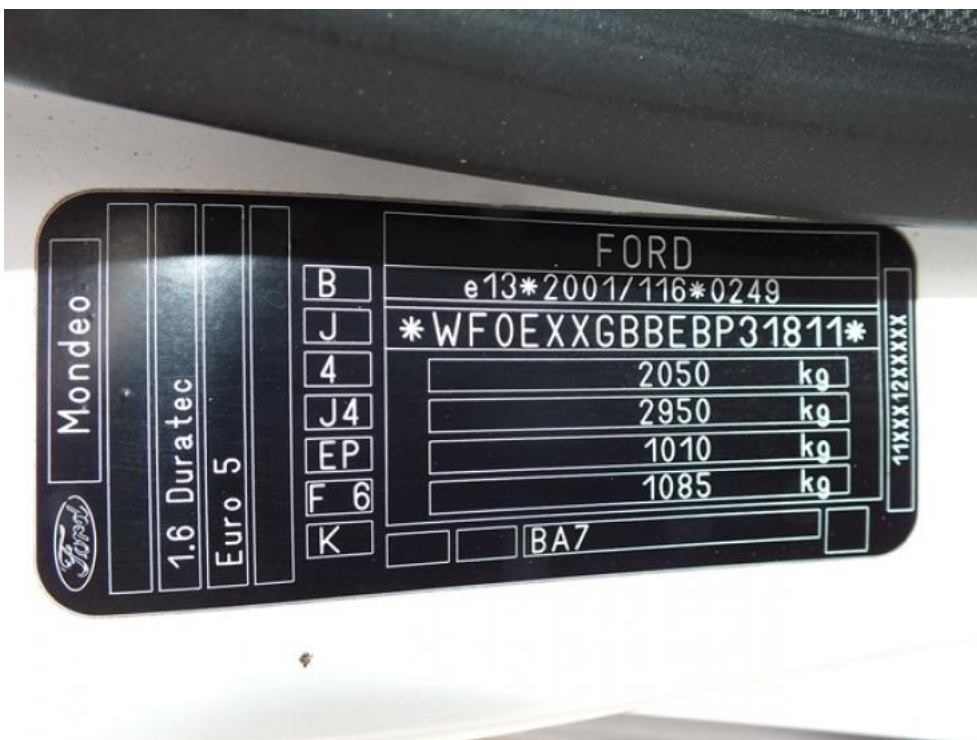

Fot. 6.

DOKUMENTACJA FOTOGRAFICZNA



Fot. 7.



Fot. 8.

DOKUMENTACJA FOTOGRAFICZNA



Fot. 9.



Fot. 10.

DOKUMENTACJA FOTOGRAFICZNA



Fot. 11.



Fot. 12.

DOKUMENTACJA FOTOGRAFICZNA



Fot. 13.



Fot. 14.

DOKUMENTACJA FOTOGRAFICZNA



Fot. 15.

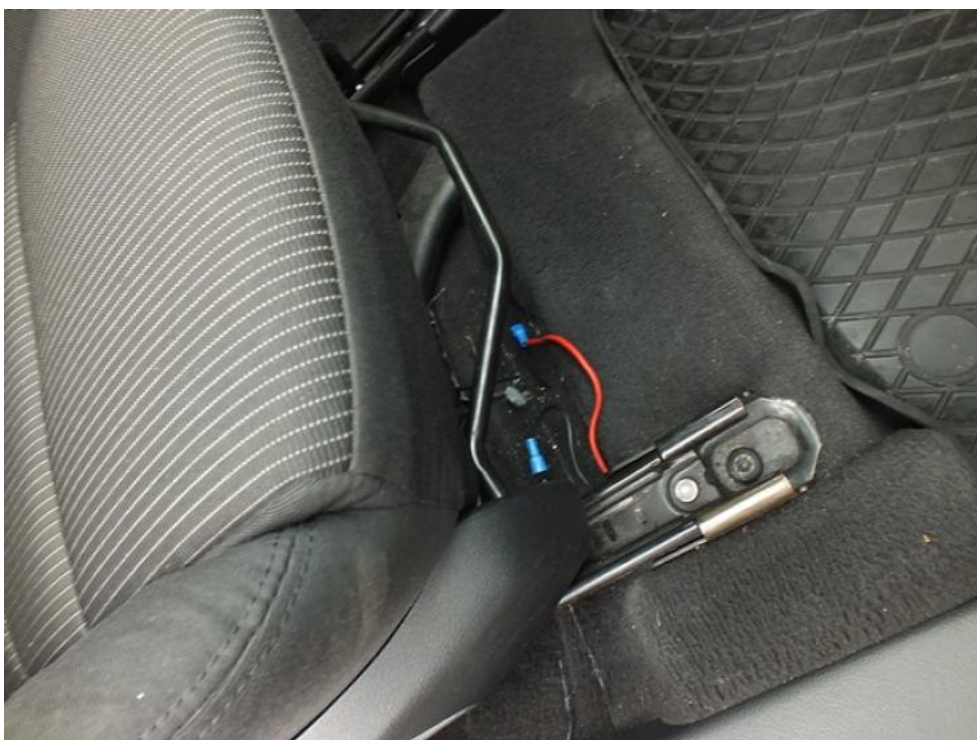

Fot. 16.

DOKUMENTACJA FOTOGRAFICZNA



Fot. 17.



Fot. 18.

DOKUMENTACJA FOTOGRAFICZNA



Fot. 19.



Fot. 20.

DOKUMENTACJA FOTOGRAFICZNA



Fot. 21.



Fot. 22.

DOKUMENTACJA FOTOGRAFICZNA



Fot. 23.



Fot. 24.

DOKUMENTACJA FOTOGRAFICZNA



Fot. 25.

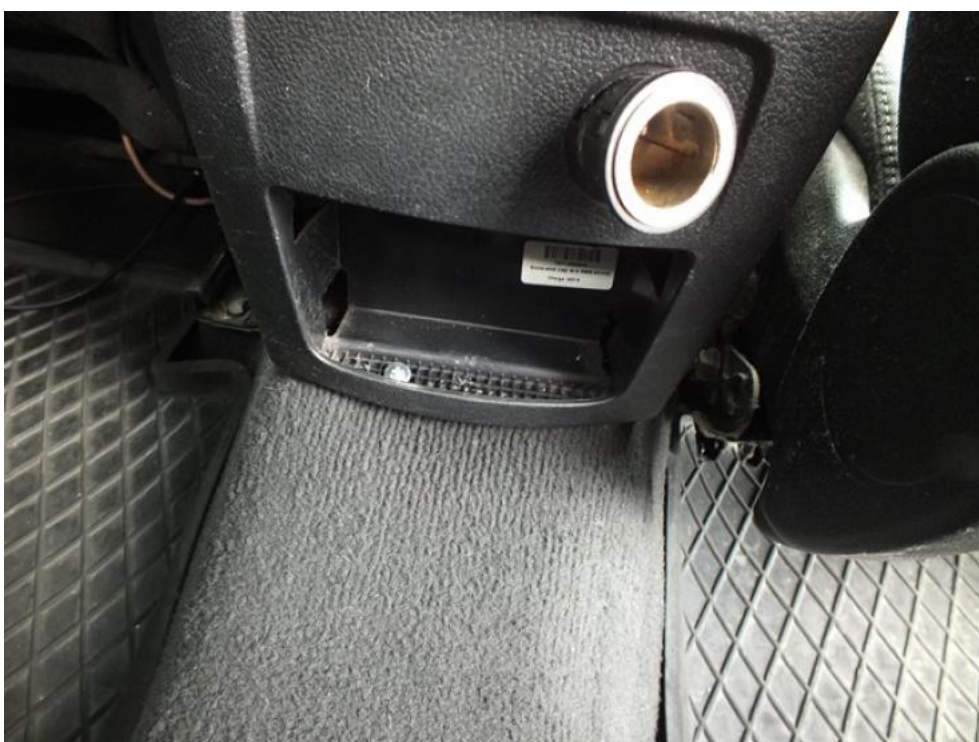

Fot. 26.

DOKUMENTACJA FOTOGRAFICZNA



Fot. 27.



Fot. 28.

DOKUMENTACJA FOTOGRAFICZNA



Fot. 29.



Fot. 30.

DOKUMENTACJA FOTOGRAFICZNA



Fot. 31.



Fot. 32.

DOKUMENTACJA FOTOGRAFICZNA



Fot. 33.



Fot. 34.

DOKUMENTACJA FOTOGRAFICZNA



Fot. 35.



Fot. 36.

DOKUMENTACJA FOTOGRAFICZNA



Fot. 37.



Fot. 38.

DOKUMENTACJA FOTOGRAFICZNA



Fot. 39.



Fot. 40.

DOKUMENTACJA FOTOGRAFICZNA



Fot. 41.



Fot. 42.

DOKUMENTACJA FOTOGRAFICZNA



Fot. 43.



Fot. 44.

DOKUMENTACJA FOTOGRAFICZNA



Fot. 45.



Fot. 46.

DOKUMENTACJA FOTOGRAFICZNA



Fot. 47.



Fot. 48.

DOKUMENTACJA FOTOGRAFICZNA



Fot. 49.



Fot. 50.

DOKUMENTACJA FOTOGRAFICZNA



Fot. 51.



Fot. 52.

DOKUMENTACJA FOTOGRAFICZNA



Fot. 53.



Fot. 54.

DOKUMENTACJA FOTOGRAFICZNA



Fot. 55.



Fot. 56.

DOKUMENTACJA FOTOGRAFICZNA



Fot. 57.



Fot. 58.

DOKUMENTACJA FOTOGRAFICZNA



Fot. 59.



Fot. 60.

DOKUMENTACJA FOTOGRAFICZNA



Fot. 61.



Fot. 62.

DOKUMENTACJA FOTOGRAFICZNA



Fot. 63.



Fot. 64.

DOKUMENTACJA FOTOGRAFICZNA



Fot. 65.



Fot. 66.

DOKUMENTACJA FOTOGRAFICZNA



Fot. 67.



Fot. 68.

DOKUMENTACJA FOTOGRAFICZNA



Fot. 69.

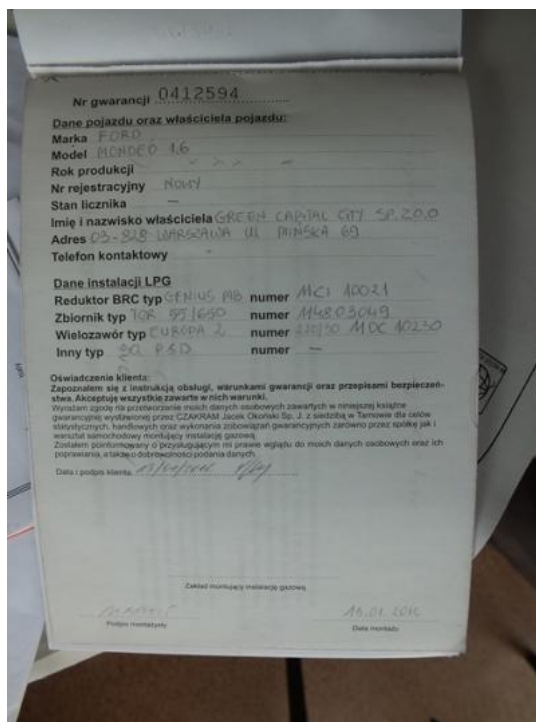

Fot. 70.

DOKUMENTACJA FOTOGRAFICZNA

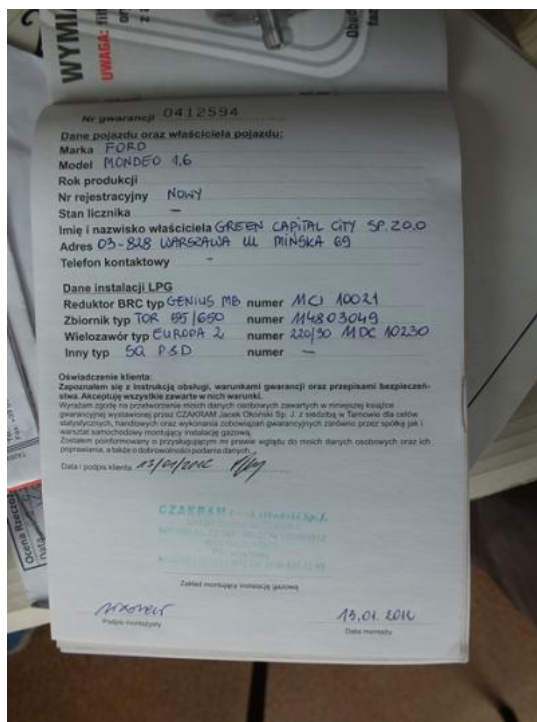

Fot. 71.

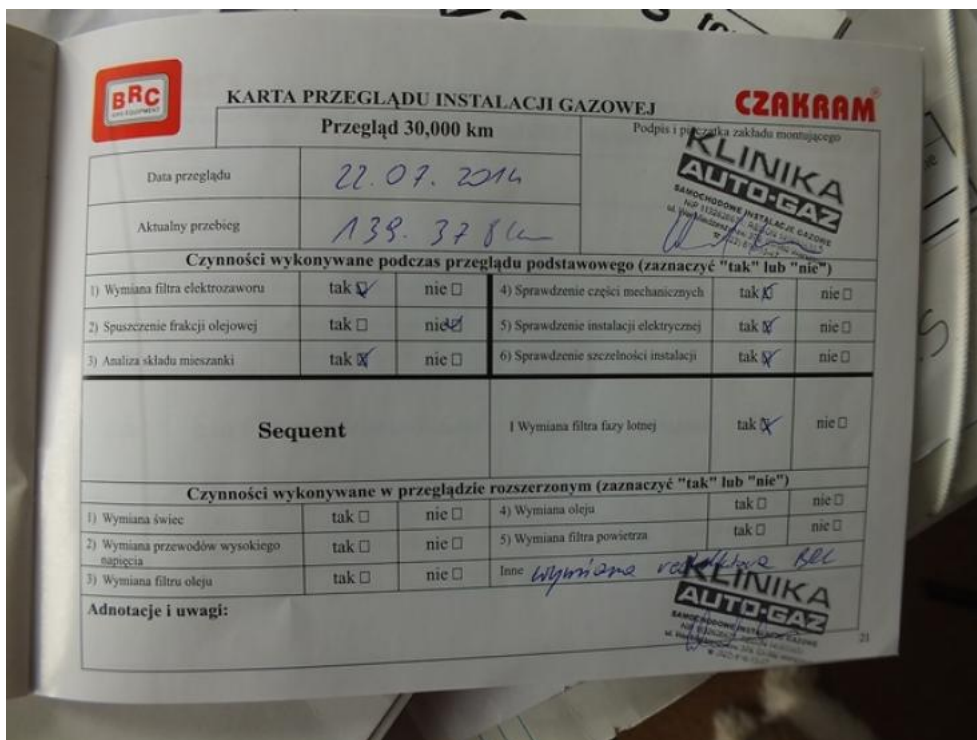

Fot. 72.

DOKUMENTACJA FOTOGRAFICZNA



Fot. 73.



Fot. 74.

Arkusz kontrolny

Producent	FORD
Model	Mondeo Hatchback 10-14
Typ	Mondeo 1.6 Gold X
Nr rejestracyjny	WE224CM
VIN	WF0EXXGBBEBP31811

Wartość bazowa pojazdu

Notowanie (2010)	24 634 zł
Notowanie (2011)	28 211 zł
Notowanie (2012)	30 894 zł

Pierwsza rejestracja

Data 1. rejestracji	24-01-2012
Data wyceny	23-07-2015
Okres eksploatacji [lata]	3,58
Korekta 1. rejestracji	1 138 zł
Wartość pojazdu po korekcie 1. rejestracji	29 350 zł

Przebieg

Przebieg normatywny	66 300,00
Różnica przebiegu	-113 353,00
Wartość korekty	-6 862 zł
Korekta przebiegu	-6 862 zł
Wartość pojazdu po korekcie przebiegu	22 488 zł

Wyposażenie

Korekta wyposażenia	448 zł
Wartość pojazdu po korekcie wyposażenia	22 936 zł

Ogumienie

Korekta ogumienia	-442 zł
Wartość pojazdu po korekcie ogumienia	22 494 zł

Inne

Łącznie inne	-5 621,96 zł
Wartość pojazdu po korektach innych	16 872 zł

Instalacja gazowa

Korekta instalacji gazowej	283 zł
Wartość pojazdu po korekcie instalacji gazowej	17 155 zł

Wartość rynkowa pojazdu 17 200 zł (netto/zakup)¹