

DEKRA Polska o/Poznań  
Poznań  
tel. , faks

Rzeczoznawca: Dariusz Pawliszyn

## Ekspertyza techniczna

Zakres ekspertyzy Kod ekspertyzy	Wycena wartości pojazdu SCB-WPO[Z]-8, WP
Nr zlecenia DEKRA Data zlecenia	SCB(W)/WRO/03947/11/02/04 04-02-2011
Zleceniodawca	Magdalena Szymkowicz Santander Consumer Bank Plac Grunwaldzki 23 50-365 Wrocław
Grupa obiektów (Eurotax) Producent Model Typ/wersja	samochody terenowe MITSUBISHI Pajero 03-07 Pajero 3.2 DID Aut
Nr rej./ewidencyjny VIN/nr seryjny	WE8031L JMBLYV78W3J001287
Data oględzin Miejsce oględzin	2011-02-08 , Baranowo k/Poznania, ul. Budowlanych 7, wjazd od ul. Wichrowej

### Zestawienie wyników

Wartość obiektu brutto (kupno) ..... 29 200 zł

**Dane pojazdu**

Grupa obiektów (Eurotax)	samochody terenowe
Kod EC (Eurotax)	0057363
Producent	MITSUBISHI
Model	Pajero 03-07
Typ/wersja	Pajero 3.2 DID Aut
Rodzaj nadwozia	KOM
Liczba drzwi/liczba miejsc	5/7
Masa własna [kg]	2130
Dopuszczalna masa całkowita [kg]	2810
Rozstaw osi 1/2	2780
Rodzaj silnika	z zapłonem samoczynnym
Doładowanie	turbosprężarka z chłodnicą powietrza
Układ oczyszczania spalin	katalizator
Pojemność silnika [ccm]	3200
Moc silnika [KM/kW]	161/118
Skrzynia biegów	automatyczna 5-biegowa
Nr rej./ewidencyjny	WE8031L
VIN/nr seryjny	JMBLYV78W3J001287
Data 1. rejestracji	22-08-2003
Data 1. rej. w Polsce	06-03-2008
Data nast. bad. techn.	18-02-2011
Rok produkcji	2003 (rok produkcji został zweryfikowany z bazą producenta)
Stan licznika [km]	238 402 (odczytany)
Kolor nadwozia/rodzaj powłoki	czarny/2-warstwowy metalizowany

Ogumienie

Oś	Koło	Producent, typ	Rozmiar	Zużycie
przednia	prawe	Dunlop, GRANDTREK AT20	265/70 R16 112S	60 %
	lewe	Dunlop, GRANDTREK AT20	265/70 R16 112S	70 %
tylnia	prawe	Bridgestone, D689	265/70 R16 112S	60 %
	lewe	Bridgestone, H/T 689	265/70 R15 112S	60 %

Wyposażenie standardowe

1. ABS
2. Airbag - 4 sztuki
3. Dach suwany, elektryczny
4. Dodatkowy akumulator
5. ESP - układ stabilizacji toru jazdy
6. El. podnoszenie szyb, przód i tył
7. El. regul. fotel kierowcy w 5 kierunkach
8. El. regul. fotel pasażera w 4 kierunkach
9. Elektroniczny rozdzielacz sił hamowania
10. Elektryczne ogrzewania wnętrza pojazdu
11. Felgi alu. 16 z ogumieniem 265/70
12. Filtr przeciwpyłkowy
13. Immobilizer
14. Instalacja radiowa + 6 głośników
15. Kieszenie w oparciach foteli przednich
16. Klamki w kolorze nadwozia
17. Klimatyzacja automatyczna
18. Koło kierownicy skóra/drewno
19. Lampki do czytania z przodu
20. Lusterka boczne ogrzewane
21. Lusterka boczne regulowane elektrycznie
22. Lusterka zewnętrzne składane elektrycznie
23. Ogrzewanie przednich foteli
24. Osłona koła zapasowego
25. Osłona pod silnikiem
26. Pilot sterujący zamkiem centralnym
27. Podgrzewacz paliwa
28. Podświetlane lusterka w osłonach przeciwsłonecznych
29. Radio CD
30. Skórzana dźwignia zmiany biegów
31. System kontroli trakcji
32. Szyba przednia z pasem przeciwsłonecznym
33. Szyby boczne tylne uchylane
34. Szyby boczne-tylne przyciemniane
35. Tapicerka skórzana
36. Tempomat
37. Trzecie światło stop
38. Uchwyty ISOFIX do inst. fotelika dziecięcego
39. Wycieraczka szyby tylnej
40. Wykończenie wnętrza imitacją drewna
41. Wyświetlacz wielofunkcyjny w desce rozdzielczej
42. Zamek centralny
43. Zderzaki i lusterka w kolorze nadwozia
44. Zmieniarka płyt CD
45. Światła przeciwmgielne

Wyposażenie dodatkowe

- |                               |        |
|-------------------------------|--------|
| 1. Alarm .....                | 160 zł |
| 2. Hak holowniczy stały ..... | 160 zł |

**Wartość bazowa pojazdu**

Wartość bazowa pojazdu wg Eurotax (brutto/zakup) ..... 32 300 zł

**Korekty**Pierwsza rejestracja

Korekta 1. rejestracji .....	1 015 zł
Wartość pojazdu po korekcie 1. rejestracji .....	33 315 zł

Przebieg

Korekta przebiegu .....	-3 265 zł
Wartość pojazdu po korekcie przebiegu .....	30 050 zł

Wyposażenie

Korekta wyposażenia .....	320 zł
Wartość pojazdu po korekcie wyposażenia .....	30 370 zł

Ogumienie

Korekta ogumienia .....	-292 zł
Wartość pojazdu po korekcie ogumienia .....	30 078 zł

Inne

Stan dbałości o pojazd (-3,00%) .....	-902 zł
Łącznie inne .....	<b>-902 zł</b>
Wartość pojazdu po korektach innych .....	29 177 zł

**Wartość rynkowa pojazdu**

Wartość rynkowa przedmiotowego pojazdu w dniu 10-02-2011 wynosi:

**29 200 zł** (brutto/zakup)

Powyższą wartość określono w oparciu o notowania cen samochodów używanych na rynku polskim Eurotax (baza danych nr 02-2011 POL) z uwzględnieniem parametrów technicznych i rynkowych mających wpływ na wartość pojazdu.

Data: 10-02-2011

Rzecznawca DEKRA:

**Dokument wystawiony elektronicznie ważny bez podpisu.**

Opis stanu technicznego
**NADWOZIE/Elementy karoserii**

Nazwa elementu	Opis elementu	Rodzaj uszkodzenia	Charakter uszkodzenia	Umiejscowienie	Rozmiar		Uwagi
Błotnik	tyln. l.	wgniecenie	plytkie	w części górnej			zarysowania tył i wgniecenia
Drzwi	tyln. l.	zarysowanie	plytkie	w części tylnej			
Dach		wgniecenie	plytkie	w części tylnej			
Drzwi	przed. l.	zarysowanie	plytkie	w części tylnej			
Błotnik	przed. l.	zarysowanie	liczne				
Pok. kom. silnika		wgniecenie	liczne				zarysowania przód
Błotnik	przed. p.	zarysowanie	liczne				
Drzwi	przed. p.	zarysowanie	liczne				
Drzwi	tyln. p.	zarysowanie	liczne				
Błotnik	tyln. p.	zarysowanie	liczne				
Pok. kom. bagaż./d. tyłu		zarysowanie	plytkie	w części dolnej			uszkodzona klamka, brak możliwości otwarcia

**Stan techniczny nadwozia (szkielet).**

Stan techniczny nadwozia (szkielet) opisano w załączonej tabeli.

**Przeprowadzona naprawa blacharsko-lakiernicza**

Nie stwierdzono

**NADWOZIE/Osprzęt**

Nazwa elementu	Opis elementu	Rodzaj uszkodzenia	Charakter uszkodzenia	Umiejscowienie	Rozmiar		Uwagi
Szyba	czołow.	ubytek materiału	liczne	w części lewej			
Stopień	lew.	zarysowanie	liczne				
Stopień	praw.	zarysowanie	liczne				
Zderzak	przed.	zarysowanie	liczne				
halogen	przed. l.	pęknięcie					
halogen	przed. p.	pęknięcie					
Zderzak	tyln.	zarysowanie	liczne				

**Stan techniczny nadwozia (osprzęt).**

Stan techniczny nadwozia (osprzęt) opisano w załączonej tabeli.

**NADWOZIE/Wnętrze**

Nazwa elementu	Opis elementu	Rodzaj uszkodzenia	Charakter uszkodzenia	Umiejscowienie	Rozmiar		Uwagi
Deska rozdzielcza							brak pokrywy prawej

**Stan techniczny nadwozia (wnętrze).**

Stan techniczny nadwozia (wnętrze) opisano w załączonej tabeli.

**PODWOZIE/Silnik/układ przeniesienia napędu**

Nazwa elementu	Opis elementu	Rodzaj uszkodzenia	Charakter uszkodzenia	Umiejscowienie	Rozmiar	Uwagi
Układ chłodzenia						zanieczyszczony płyn chłodzący

**Stan techniczny silnika z układem przeniesienia napędu.**

Stan techniczny silnika z układem przeniesienia napędu opisano w załączonej tabeli.

**PODWOZIE/Zawieszenie/koła****Stan techniczny podwozia (zawieszenie).**

Nie wnosi się uwag - zgodny z normatywnym dla danego okresu eksploatacji i przebiegu.

**PODWOZIE/Układ kierowniczy****Stan techniczny układu kierowniczego**

Nie wnosi się uwag - zgodny z normatywnym dla danego okresu eksploatacji i przebiegu.

**PODWOZIE/Układ hamulcowy****Stan układu hamulcowego.**

Nie wnosi się uwag - zgodny z normatywnym dla danego okresu eksploatacji i przebiegu.

**PODWOZIE/Układ wydechowy/katalizator****Stan techniczny układu wydechowego.**

Nie wnosi się uwag - zgodny z normatywnym dla danego okresu eksploatacji i przebiegu.

Uwagi ogólne - dot. wyceny**Dokumenty pojazdu**

Przedstawiono następujące dokumenty pojazdu:

skan dowodu rejestracyjnego

Podczas oględzin przedstawiono do wglądu książkę serwisową o nr: nr.001287

**Informacja dotycząca pochodzenia pojazdu**

Pojazd z importu indywidualnego.

**Dodatkowe uwagi dotyczące sam. osobowego:**

Nie dotyczy.

**Jazda próbna**

Jazdę próbną przeprowadzono na odcinku oraz w czasie umożliwiającym zgrubne określenie stanu

technicznego pojazdu.

---

**Badanie poprawności i/lub budowy numerów identyfikacyjnych/seryjnych obiektu:**

Nie badano.

---

**Weryfikacja prawdziwości danych obiektu, w tym roku produkcji i innych.**

Nie przeprowadzono - przyjęto wg okazanych dokumentów i wskazanych źródeł.

---

**Zabezpieczenia przeciwkradzieżowe**

immobilizer, autoalarm

- 
- Nie weryfikowano odczytanego stanu drogomierza z zapisami w urządzeniach elektronicznych pojazdu.
  - Niniejsza ekspertyza służy wyłącznie do oszacowania wartości rynkowej przedmiotu wyceny i nie może być wykorzystywana do żadnego innego celu, niż wymieniony powyżej.
  - Rzeczoznawca nie bierze na siebie odpowiedzialności za wady ukryte (prawne i fizyczne) oraz ewentualne skutki wynikające z dalszego użytkowania przedmiotu wyceny, a także za skutki wykorzystania samej wyceny.
  - Powyższa wycena nie jest ekspertyzą stanu technicznego przedmiotu wyceny i za taką nie może być uznawana, w szczególności nie może być traktowana jako gwarancja sprzedaży przedmiotu wyceny za oszacowaną wartość.
  - Niniejsza wycena nie może być publikowana w całości w jakimkolwiek dokumencie bez zgody wykonawców i bez uzgodnienia z nimi formy i treści takiej publikacji.
  - Wycenę przeprowadzono w oparciu o dostarczoną dokumentację oraz badanie organoleptyczne wycenianego obiektu. Nie prowadzono badań diagnostycznych oraz weryfikacji warsztatowej przedmiotu wyceny.
  - Niniejsza wycena została sporządzona na podstawie oględzin wycenianego przedmiotu w warunkach występujących w miejscu jego udostępnienia.

---

Uwagi do zlecenia - dot. wyceny

**Z uwagi na przeznaczenie ekspertyzy nie załączono zdjęć dow. rej./karty poj. lub dołączono te dokumenty, jednakże z \"ukrytymi\" informacjami dot. Użytkownika/Kredytobiorcy. Nie podano też żadnych informacji w pozostałej części ekspertyzy dot. Użytkownika/Kredytobiorcy.**

TAK.

---

**Zgodnie z ustaleniami ze Zleceniodawcą, na arkuszu kontrolnym ekspertyzy podano wartość pojazdu w sprzedaży wymuszonej:**

TAK

DOKUMENTACJA FOTOGRAFICZNA



Fot. 1.



Fot. 2.



DOKUMENTACJA FOTOGRAFICZNA



Fot. 3.



Fot. 4.

DOKUMENTACJA FOTOGRAFICZNA



Fot. 5.

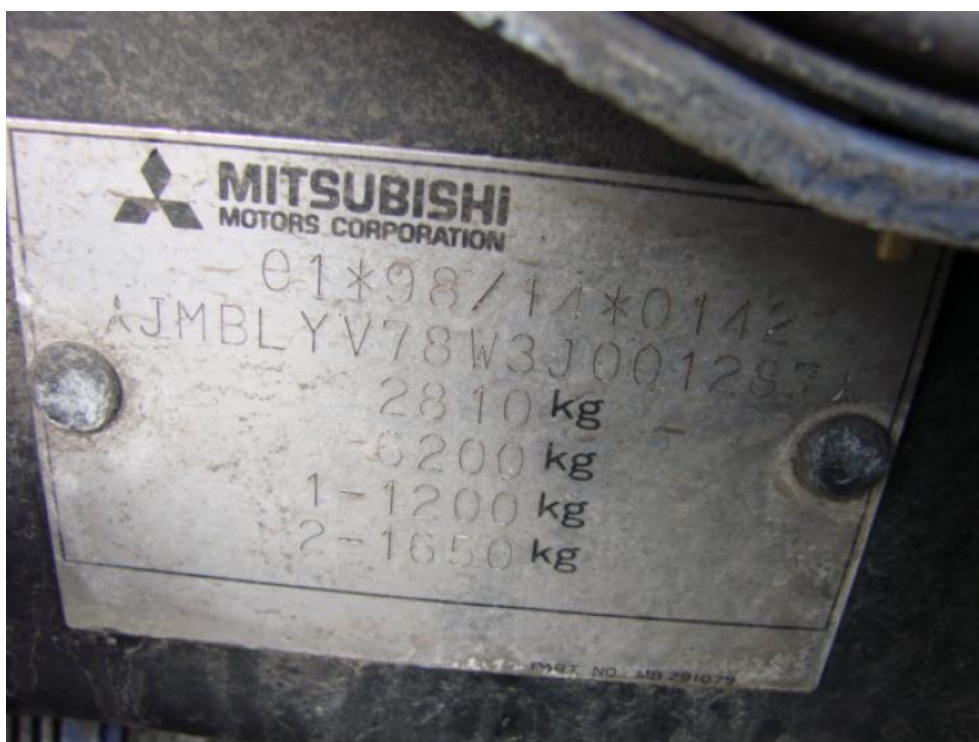

Fot. 6.

DOKUMENTACJA FOTOGRAFICZNA



Fot. 7.



Fot. 8.

DOKUMENTACJA FOTOGRAFICZNA



Fot. 9.



Fot. 10.

DOKUMENTACJA FOTOGRAFICZNA



Fot. 11.



Fot. 12.

DOKUMENTACJA FOTOGRAFICZNA



Fot. 13.



Fot. 14.

DOKUMENTACJA FOTOGRAFICZNA



Fot. 15.



Fot. 16.

DOKUMENTACJA FOTOGRAFICZNA



Fot. 17.



Fot. 18.



DOKUMENTACJA FOTOGRAFICZNA

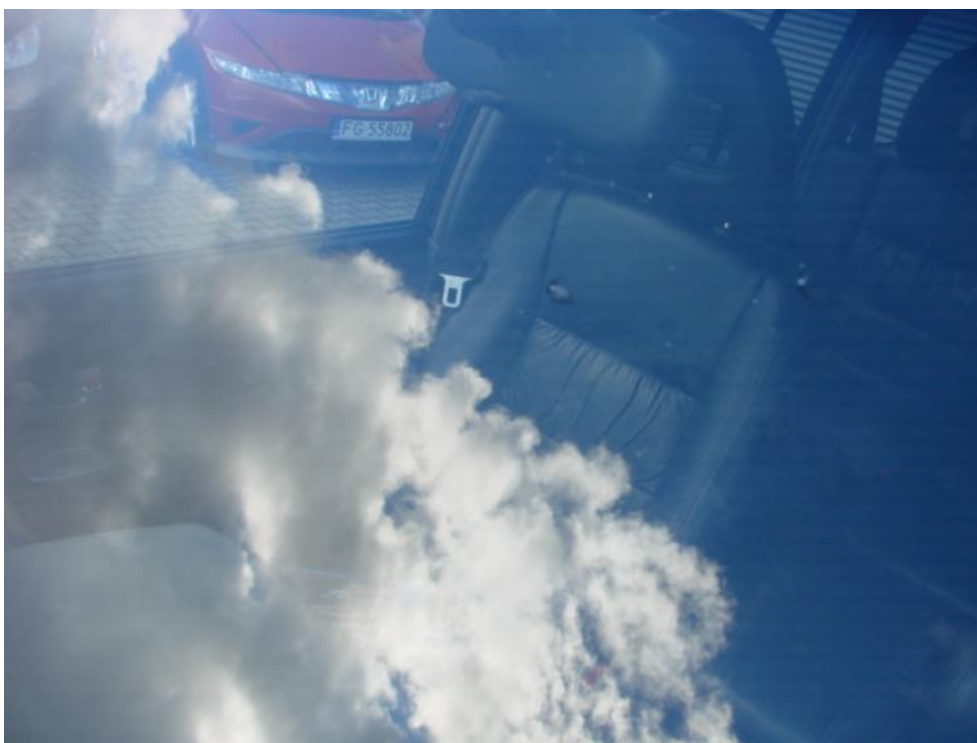

Fot. 19.

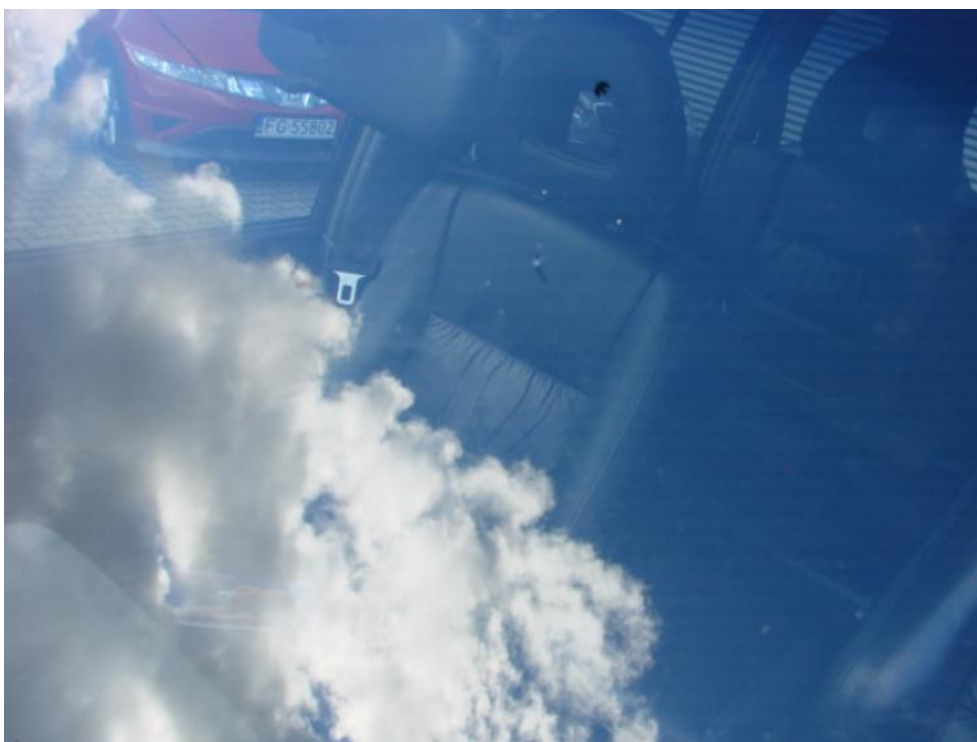

Fot. 20.

DOKUMENTACJA FOTOGRAFICZNA



Fot. 21.



Fot. 22.

DOKUMENTACJA FOTOGRAFICZNA



Fot. 23.



Fot. 24.

DOKUMENTACJA FOTOGRAFICZNA



Fot. 25.



Fot. 26.

DOKUMENTACJA FOTOGRAFICZNA



Fot. 27.



Fot. 28.

DOKUMENTACJA FOTOGRAFICZNA



Fot. 29.



Fot. 30.

DOKUMENTACJA FOTOGRAFICZNA



Fot. 31.



Fot. 32.

DOKUMENTACJA FOTOGRAFICZNA



Fot. 33.



Fot. 34.



DOKUMENTACJA FOTOGRAFICZNA



Fot. 35.



Fot. 36.

DOKUMENTACJA FOTOGRAFICZNA



Fot. 37.



Fot. 38.

DOKUMENTACJA FOTOGRAFICZNA



Fot. 39.



Fot. 40.

DOKUMENTACJA FOTOGRAFICZNA



Fot. 41.



Fot. 42.

DOKUMENTACJA FOTOGRAFICZNA



Fot. 43.

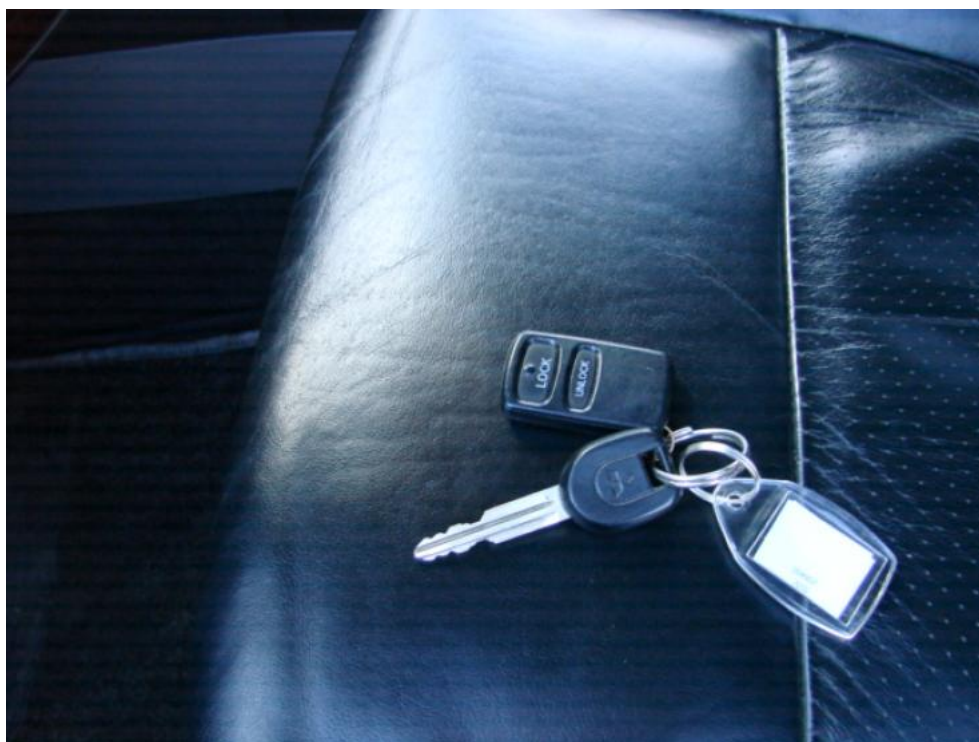

Fot. 44.

DOKUMENTACJA FOTOGRAFICZNA



Fot. 45.



Fot. 46.

DOKUMENTACJA FOTOGRAFICZNA



Fot. 47.



Fot. 48.

DOKUMENTACJA FOTOGRAFICZNA



Fot. 49.



Fot. 50.



## Arkusz kontrolny

<b>Producent</b>	<b>mitsubishi</b>
<b>Model</b>	<b>Pajero 03-07</b>
Typ	Pajero 3.2 DID Aut
Nr rej./ewidencyjny	WE8031L
VIN/nr seryjny	JMBLYV78W3J001287

### Wartość bazowa pojazdu

Notowanie (2003)	32 300 zł
Notowanie (2004)	38 000 zł

### Pierwsza rejestracja

Data 1. rejestracji	22-08-2003
Data wyceny	10-02-2011
Okres eksploatacji [lata]	7,58
Korekta 1. rejestracji	1 015 zł
Wartość pojazdu po korekcie 1. rejestracji	33 315 zł

### Przebieg

Przebieg normatywny	173 400,00
Różnica przebiegu	-65 002,00
Wartość korekty	-3 265 zł
Korekta przebiegu	-3 265 zł
Wartość pojazdu po korekcie przebiegu	30 050 zł

### Wyposażenie dodatkowe

L.p.	Opis pozycji	Wartość wyposażenia w stanie nowym	Wartość wyposażenia z uwzględnieniem amortyzacji	% wartości obiektu	
1	2	3	4	5	6
1	Alarm		160 zł		
2	Hak holowniczy stały		160 zł		

### Wyposażenie

Korekta wyposażenia .....	320 zł
Wartość pojazdu po korekcie wyposażenia .....	30 370 zł

### Ogumienie

Korekta ogumienia .....	-292 zł
Wartość pojazdu po korekcie ogumienia .....	30 078 zł

### Inne

Łącznie inne .....	-901,51 zł
Wartość pojazdu po korektach innych .....	29 177 zł

### Wartość rynkowa pojazdu 29 200 zł (brutto/zakup)

Szacunkowa wartość obiektu w warunkach sprzedaży wymuszonej wynosi: 24 800 zł (brutto/zakup)

