

Nr zlecenia DEKRA: PEK(ZSP)/PEK(ZSP)/11715/13/03/12
 Nr zlecenia/szkody: PO584LM(28/25049P9)/7/09847/09
 Data zlecenia: 12-03-2013

DEKRA Polska - Centrala
 02-697 Warszawa, ul. Rzymowskiego 28
 tel. (22) 577 36 10, faks (22) 577 36 36

Zlecający:
 Michał Kolasa
 Pekao Leasing Sp. z o.o.
 ul. Puławska 182, 02-670 Warszawa

Rzeczoznawca:
 Paweł Palys
 DEKRA Polska - Centrala

Ocena stanu technicznego pojazdu

Eurotax-Kod EC	Marka, model, typ pojazdu			Rodzaj nadwozia
0070809	MINI [BMW], MINI Clubman 07-10, MINI Cooper			KOM
Rodzaj silnika	Pojemność [ccm]	Moc [KM/kW]	Skrzynia biegów	Stan licznika [km] (odczytany)
z zapłonem iskrowym	1598	120/88	manualna	109 930
Nr rej. pojazdu	Nr nadwozia (VIN)	Data 1-rej./rok prod.	Następne bad. tech.	Lakier czarny/wielowarstwowy a metalizowany
PO584LM(28/25...	WVWVWL31088TP08027	30-06-2009/2008	30-06-2014	

Data oględzin: 14-03-2013

Miejsce oględzin:
 GB Truck
 Polczyńska 110
 01-304 Warszawa

Pojazd używany przez: B/D

Wyposażenie standardowe

ABS, Airbag 6 sztuk, Alarm, Automatykne rygowanie drzwi przy prędkości 16 km/h, Comfort Entry - fotele ułatwiające wsiadanie do tyłu, EBV - elektroniczny rozdział sił hamowania, Elektroniczne szyby przednie, Fotel kierowcy z mechaniczną regulacją wysokości, Immobilizer, Kolumna kierownicy regulowana w pionie i w poziomie, Listwy atrapy chłodnicy chromowane, Lusterka boczne regulowane elektrycznie, Lusterka zewnętrzne asferyczne, Lusterka zewnętrzne w kolorze nadwozia, Mocowanie do fotelika dziecięcego ISOFIX na tylnej kanapie, Oparcie kanapy tylnej składane i dzielone symetrycznie, Pasy bezpieczeństwa z pirotechnicznymi napięciami z przodu, Radio MINI CD, Sygnalizacja uszkodzenia opony, System wspomagający hamowanie na zakrętach - CBC, Trzecie światło STOP, Uchwyty na napoje (2 z przodu i 3 z tyłu), Układ dynamicznej kontroli stabilności DSC, Wejście AUX-IN, Wspomaganie układu kierowniczego - elektryczne, Zamek centralny, Zderzaki w kolorze nadwozia

Wyposażenie dealerskie

Białe lampy kierunkowskazów, Czujnik deszczu z automatyczną kontrolą świateł mijania, Czujniki parkowania z tyłu, Dach w kolorze nadwozia, Dodatkowe oświetlenie wnętrza, Dodatkowe schowki, Dywaniki welurowe, Felgi aluminiowe 17, Crown Spoke z ogumieniem 205/45 Runflat, Fotel pasażera z mechaniczną regulacją wysokości, Fotele przednie sportowe, Kierownica skórzana, sportowa, 3-ramienna, Kierownica wielofunkcyjna, pakiet, Klimatyzacja, Komputer pokładowy, Lakier metalizowany, Listwy ozdobne Piano Black, Lusterka zewnętrzne chromowane, Ogrzewane lusterka zewnętrzne i ogrzewane dysze spryskiwaczy szyb, Pakiet dla palących, Poduszki w kolorze antracytowym z przodu, Płaska podłoga załadunkowa, Reflektory bi-ksenonowe, Stupki C w kolorze srebrnym, Tapicerka materiałowa - skórzana Ray, Wykończenie wnętrza Chrome Line Interior, Zewnętrzne elementy ozdobne - Chrome Line Exterior, Światła przeciwmgielne

strona 1

Podpis i pieczęć Zdającego

Uwagi Rzeczoznawcy - dot. wyceny

W dniu wykonania oceny technicznej okazano dwa komplety kluczy uruchamiające pojazd.

Pomiar powłoki lakierowej wykazał równomierną powłokę na całości nadwozia w zakresie pomiaru 75 - 105 um.

Grubość powłoki lakierowej na wybranych elementach pojazdu

Zmierzona grubość powłoki lakierowej nie odbiega od wartości fabrycznych

Opis stwierdzonych uszkodzeń

Do wymiany

Poz.	Nazwa części	Nr katalogowy	Opis uszkodzenia	NS [%]
1	Listwa okna zewnętrzna L	51137167245	ślady korozji	
2	Listwa okna zewnętrzna R	51137167245	ślady korozji	
3	Nakładka przestrzeni bagażowej	51462758295	brak	
4	Zagiłówek 2 rzęd L	52202753929	brak	
5	Zagiłówek 2 rzęd R	52202753929	brak	

Do naprawy

Poz.	Nazwa części	Nr katalogowy	Opis uszkodzenia	Czas [rbg]
1	Pokrywa, przód	41612754738	zarysowanie, liczne, odpryski lakieru	
2	Dach	41002756891	Zarysowanie, liczne, ślady korozji	
3	Drzwi przednie (nieuzbrojone) L	41002755935	wgniecenie, liczne, odpryski lakieru, na krawędzi	0.7
4	Drzwi przednie (nieuzbrojone) R	41002755936	odpryski lakieru	
5	Drzwi tylne boczne L	41542757715	odpryski lakieru, na krawędzi	
6	Drzwi tylne boczne R	41542757716	odpryski lakieru, na krawędzi	
7	Tarcza koła aluminiowa przód R	36116773945	zarysowanie, głębokie; liczne, na krawędzi	

Inne

Poz.	Nazwa części	Nr katalogowy	Opis uszkodzeń	Czas [rbg]
1	Pranie/czyszczenie wnętrza		zabrudzenia	

Do lakierowania

Poz.	Nazwa części	Rodzaj lakierowania	Opis uszkodzenia	NS [%]
1	Pokrywa przednia	III		
2	Drzwi przednie, kompletne F L	III		
3	Drzwi przednie, kompletne F R	III		
4	Dach (w słop, 1 z ramami i słupkami)	III		
5	Drzwi tylne, część dolna L	SP		
6	Drzwi tylne, część dolna R	SP		

Uszkodzenia niekalkulowane

Poz.	Nazwa części	Nr katalogowy	Opis uszkodzenia	Czas [rbg]
1	Listwa ozdobna progu L	51177052121	wgniecenia eksploatacyjne	
2	Listwa ozdobna progu R	51477175588	wgniecenia eksploatacyjne	
3	Błotnik tylny L	41002757213	zarysowanie, łagodne; liczne	

Oznaczenia:
 NS - amortyzacja %, L - lakierowanie >> I - część nowa, II - wierzchnie, III - po naprawie do 50%, IV - po naprawie pow 50%, K1R - tworzywa sztuczne

strona 3

Ogumienia

Os	Kolo	Producent, typ	Rozmiar	Profil zmierzony
przednia	prawo	Pirelli, Sotto Zero	205/45 R17 98H	4,5 mm
	lewo	Pirelli, Sotto Zero	205/45 R17 98H	4,5 mm
tylna	prawo	Pirelli, Sotto Zero	205/45 R17 98H	6,5 mm
	lewo	Pirelli, Sotto Zero	205/45 R17 98H	6,5 mm

Kompletność dokumentów poj./wyposażenia/akcesoriów/inne

[Dokumenty poj.] - KLUCZYKI (2 kpl.), [Dokumenty rej.] - POLISA UBEZP. (OC/AC), DOWÓD REJ. (Tak.), HOLOGRAM REJ. (Tak.), KARTA POJ. (Nie okazano podczas oględzin.), TABLICE REJ. (Tak. 2 szt.), Ewentualne uwagi: (Bez uwag.), Wpisano informację o użytkowniku poj. wypełniając pole "Pojazd użytkowany przez" w zakładce "Dane obiektu". (Tak.), [STAN POJ.] - Stan zbiornika paliwa (25% - 50%), Poziom oleju w silniku (Więcej niż stan min.), Układ klimatyzacji nie występuje lub - na podstawie badania organoleptycznego - funkcjonuje poprawnie. (TAK. Bez uwag.), [DOKUMENTY POJ.] - Karta paliwowa (NIE), [AKCESORIA POJ.] - (obowiązkowe) - Aptecka pierw. pomocy (TAK), Gaśnica (NIE), Trójkąt ostrzegawczy (TAK), [AKCESORIA POJ.] - Koło zapasowe lub zestaw naprawczy (NIE), Klucz zabezpieczający do kół (NIE), Podnośnik (TAK), Kpl. narzędzi (TAK), Krata oddzielająca przestrzeń pasaż. (Nie dotyczy), Podłokietnik (TAK), Dywaniki - kpl. (TAK), Zapalniczka (TAK), Popielniczka (TAK), Radio/Radio-CD (Tak. Marکہ oraz model podano poniżej: - Fabryczna), Kod do radia (NIE), Instrukcja obsługi poj. (TAK), W oparciu o ustalenia ze Zleceńodawcą, Ocenę Stanu Technicznego/Kosztorys Naprawy sporządzono wg następujących zasad: (Stawka kosztorysowa - 110 zł/110 zł (netto)), Wpisano w OCENIE STANU TECHNICZNEGO, ale nie naliczono w KOSZTORYSIE NAPRAWY poz. dot.: usunięcia reklam z poj., zużycia eksploatacyjnego części mech. związanych ze złe wykonaną naprawą blach.-mech./perforacją nadwozia, wyświetlaniem się kontrolki/komunikatorów, brakiem lub zużyciem dywaników (TAK), W OCENIE STANU TECHNICZNEGO nie umieszczono informacji o ewentualnym dodatkowym kpl. ogumienia (TAK), W KOSZTORYSIE NAPRAWY - jeżeli szyba czolowa jest uszkodzona w niewielkim zakresie (poza obszarem dalekiej widoczności) zakwalifikowano ją do naprawy (Tak.), Jeżeli stwierdzono uszkodzenie deski rozdzielczej/jej elementów zakwalifikowano ją do wymiany (TAK), Jeżeli stwierdzono brak książki serwisowej/gwarancyjnej - naliczono kwotę 100 zł (netto) (TAK), DODATKOWE UWAGI (Uwagi dotyczące akcesoriów/wyposażenia pojazdu. -),

*** DEKRA Polska ***

Ja niżej podpisany reprezentujący stronę prawną właściciela pojazdu, potwierdzam zgodność powyższego ze stanem rzeczywistym.

.....
 Podpis Rzeczoznawcy DEKRA,

*** ZDAJĄCY ***

Ja niżej podpisany, reprezentujący stronę Ramowej Umowy Leasingu, potwierdzam zwrot pojazdu w stanie technicznym opisanym powyżej.

strona 2

nowe, K1N - tworzywa sztuczne części nowe, K1G - tworzywa sztuczne części nowe, K2 - tworzywa sztuczne wierzchnie, K3 - tworzywa sztuczne po naprawie

strona 4

DOKUMENTACJA FOTOGRAFICZNA



Fot. 1



Fot. 2



Fot. 3



Fot. 4



Fot. 5



Fot. 6



Fot. 7



Fot. 8

DOKUMENTACJA FOTOGRAFICZNA



Fot. 9



Fot. 10



Fot. 11



Fot. 12



Fot. 13



Fot. 14



Fot. 15



Fot. 16

DOKUMENTACJA FOTOGRAFICZNA



Fot. 17



Fot. 18
Błotnik TL



Fot. 19
Błotnik TL



Fot. 20
Drzwi PL



Fot. 21
Drzwi PL



Fot. 22
Drzwi PL

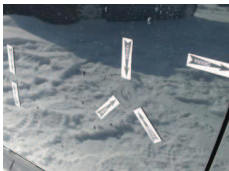

Fot. 23
Drzwi PL



Fot. 24
Drzwi PL

DOKUMENTACJA FOTOGRAFICZNA



Fot. 25
Pokrywa silnika



Fot. 26
Pokrywa silnika



Fot. 27
Pokrywa silnika

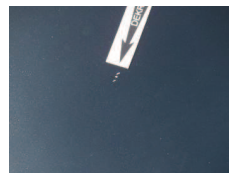

Fot. 28
Pokrywa silnika



Fot. 29
Pokrywa silnika



Fot. 30
Drzwi PP



Fot. 31
Drzwi PP



Fot. 32
Drzwi PP

DOKUMENTACJA FOTOGRAFICZNA



Fot. 33
Drzwi T



Fot. 34
Drzwi T



Fot. 35
Listwa drzwi TP



Fot. 36
Listwa drzwi TL



Fot. 37
Dach



Fot. 38
Dach



Fot. 39
Dach



Fot. 40
Dach

DOKUMENTACJA FOTOGRAFICZNA



Fot. 41
Dach



Fot. 42
Dach



Fot. 43
Dach



Fot. 44
Dach



Fot. 45
Listwa progu L



Fot. 46
Listwa progu P



Fot. 47
Kolo PP



Fot. 48
Tarcza kola PP

DOKUMENTACJA FOTOGRAFICZNA



Fot. 49
Tarcza kola PP



Fot. 50



Fot. 51

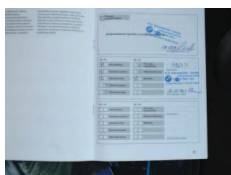

Fot. 52



Fot. 53



Fot. 54